

# Automatische Straßenverkehrszählungen in Baden-Württemberg

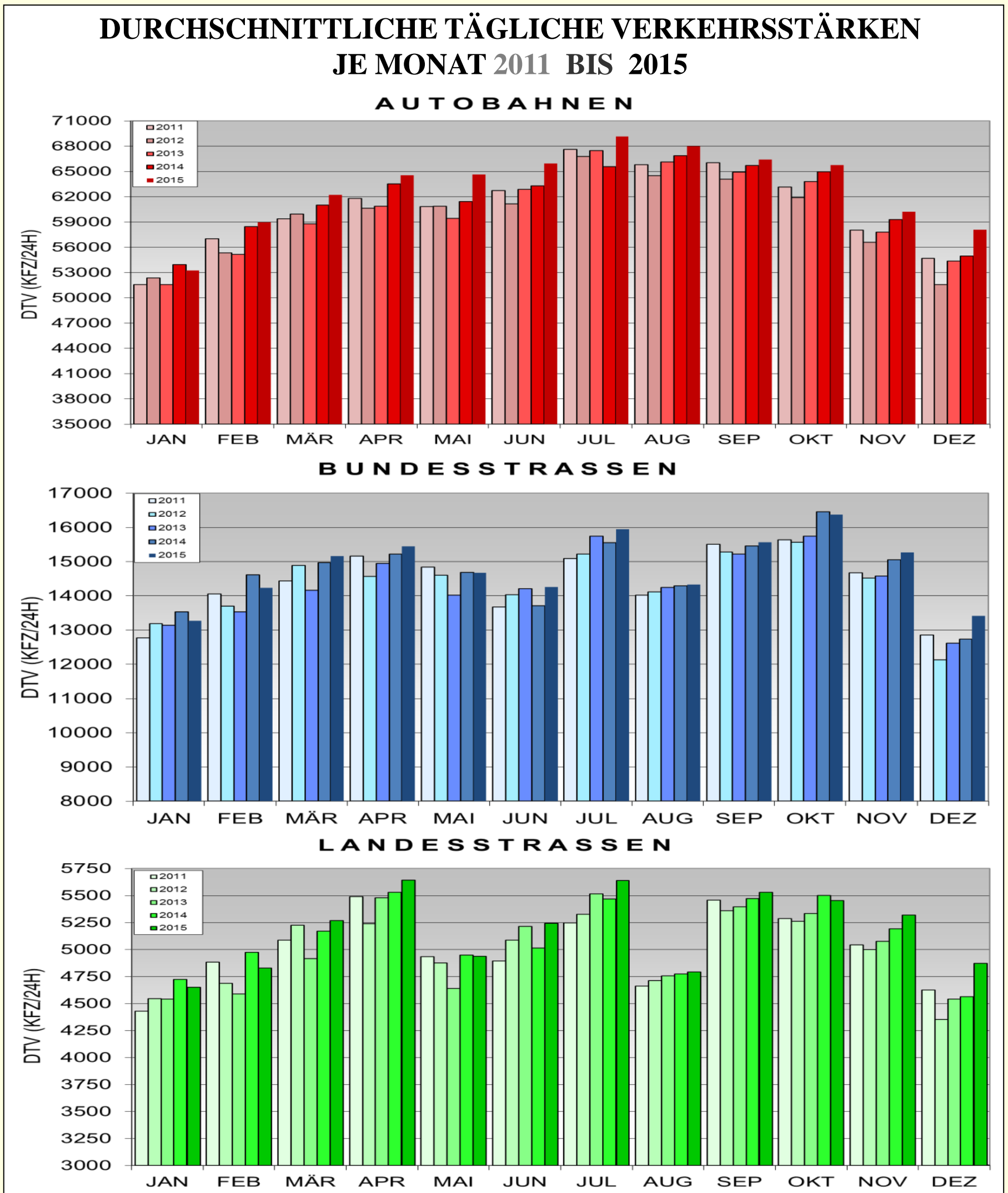

Ergebnisse Jahr 2015



**Baden-Württemberg**

Regierungspräsidium Tübingen

# Automatische Straßenverkehrszählungen in Baden-Württemberg

## Ergebnisse Januar - Dezember 2015

### Entwicklung des Kfz- und Schwerverkehrs (SV) auf A u ß e r o r t s s t r a ß e n

Januar - Dezember 2015/2014

| Straßenklasse | Anzahl<br>Zählstellen* | Alle Tage<br>(Mo-So)<br>Kfz | Werktage<br>(Mo-Fr) |       | Sonn- und Feiertage<br>(So+F)<br>Kfz |
|---------------|------------------------|-----------------------------|---------------------|-------|--------------------------------------|
|               |                        |                             | Kfz                 | SV    |                                      |
| Autobahnen    | 33                     | + 2,5                       | + 2,3               | + 1,8 | + 3,2                                |
| Bundesstraßen | 46                     | + 1,1                       | + 1,2               | - 2,8 | + 0,9                                |
| Landesstraßen | 30                     | + 2,8                       | + 2,8               | - 0,5 | + 2,7                                |

### Entwicklung des Kfz-Verkehrs auf A u t o b a h n e n

Januar - Dezember 2015/2014

| Autobahn | Anzahl<br>Zählstellen* | Alle Tage<br>(Mo-So) | Werktage<br>(Mo-Fr) | Sonn- und Feiertage<br>(So+F) |
|----------|------------------------|----------------------|---------------------|-------------------------------|
| A 5      | 8                      | + 1,7                | + 1,4               | + 2,8                         |
| A 6      | 4                      | + 1,5                | + 1,1               | + 2,7                         |
| A 7      | 1                      | + 0,8                | + 0,9               | + 2,1                         |
| A 8      | 4                      | + 4,6                | + 4,0               | + 6,1                         |
| A 81     | 7                      | + 2,3                | + 1,7               | + 3,2                         |

\* Zählstellenauswahl für Entwicklungsbetrachtungen

**Herausgeber: Regierungspräsidium Tübingen - Landesstelle für Straßentechnik**  
**Bearbeitung: Büro für angewandte Statistik, Aachen**

## Jahresentwicklung 2015/2014

### - Kfz-Verkehr -

Für das Gesamtnetz der Autobahnen sowie für das übrige von Verkehrsverlagerungen weitgehend unbeeinflusste Netz (außerorts) wurden die folgenden durchschnittlichen täglichen Verkehrsstärken (DTV) 2015 berechnet:

| Straßenklasse | DTV – Werte 2015 |
|---------------|------------------|
| BAB           | 63 140 Kfz/24h   |
| B             | 14 850 Kfz/24h   |
| L             | 5 255 Kfz/24h    |

Auf den **Autobahnen** stieg der DTV-Wert gegenüber 2014 um + 2,5 % auf 63 140 Kfz/24h. An den Werktagen Mo-Fr lag der Verkehrsanstieg bei + 2,3 %, an den Sonn- und Feiertagen fiel er mit + 3,2 % höher aus.

| Str.-Klasse | Alle Tage Mo-So | Werktage Mo-Fr | Sonn-/Feiertage |
|-------------|-----------------|----------------|-----------------|
| BAB         | + 2,5 %         | + 2,3 %        | + 3,2 %         |
| B           | + 1,1 %         | + 1,2 %        | + 0,9 %         |
| L           | + 2,8 %         | + 2,8 %        | + 2,7 %         |

Auf den **Bundesstraßen** lag die Verkehrszunahme an allen Tagen des Jahres mit + 1,1 % niedriger als auf den Autobahnen, dies gilt auch für die Werktage Mo-Fr mit + 1,2 % sowie für die Sonn- und Feiertage mit 0,9 %. Auf den **Landesstraßen** war der Verkehrsanstieg an allen Tagen und an den Werktagen mit jeweils + 2,8 % etwas stärker als auf den Autobahnen, sonntags lag er mit + 2,7 % etwas darunter.

### - Schwerverkehr -

| Straßenklasse | Anzahl Zählst. | Veränderungen Mo-Fr |
|---------------|----------------|---------------------|
| BAB           | 33             | + 1,8 %             |
| B             | 46             | - 2,8 %             |
| L             | 30             | - 0,5 %             |

Die Entwicklung des Schwerverkehrs (SV, Kfz > 3,5 t zul. Gesamtgewicht) verlief 2015 auf Autobahnen an den Werktagen Mo-Fr mit + 1,8 % etwas schwächer als die des Kfz-Verkehrs insgesamt. Mit rd. 9 150 Kfz/24h (Mo-So) lag der Schwerverkehr 2015 auf den Autobahnen erstmal seit 2008 wieder über 9 000 Kfz/24h. Auf den Bundesstraßen war der Schwerverkehr Mo-Fr mit - 2,8 % und auf den Landesstraßen mit - 0,5 % rückläufig.

### - Autobahnen -

Im Jahr 2015 hat der **Kfz-Verkehr** (Mo-So) auf nahezu allen Autobahnen zugenommen: An den Dauerzählstellen auf den Fernautobahnen A5 (+ 1,7 %), A 6 (+ 1,5 %), A7 (+ 0,8 %), A8 (+ 4,6 %) und A 81 (+ 2,8 %). Für die übrigen Autobahnen wurden Zuwächse zwischen + 3,1 % und + 5,3 % registriert. Lediglich an der Zählstelle auf der A 656 wurde ein Rückgang von - 1,3 % registriert.

Die Entwicklung des **Schwerverkehrs** verlief auf den Autobahnen des Landes in 2015 uneinheitlich: Auf der A 8 gab es mit + 5,4 % die stärkste Zunahme gefolgt von + 3,2 % auf der A 864 und + 2,7 % auf der A 7. An den Zählstellen der A 6, A 98, A 656 und A 861 war der Schwerverkehr dagegen rückläufig.

| BAB     | K F Z   |         |         | SV      |
|---------|---------|---------|---------|---------|
|         | Mo-So   | Mo-Fr   | So+Fei  | Mo-Fr   |
| A 5     | + 1,7 % | + 1,4 % | + 2,8 % | + 1,4 % |
| A 6     | + 1,5 % | + 1,1 % | + 2,7 % | - 0,4 % |
| A 7     | + 0,8 % | + 0,9 % | + 2,1 % | + 2,7 % |
| A 8     | + 4,6 % | + 4,0 % | + 6,1 % | + 5,4 % |
| A 81    | + 2,3 % | + 1,7 % | + 3,2 % | + 1,4 % |
| A 96    | + 5,3 % | + 5,3 % | + 5,8 % | + 2,1 % |
| A 98    | + 3,1 % | + 3,2 % | + 1,9 % | - 0,8 % |
| A 656   | - 1,3 % | - 1,7 % | - 1,1 % | - 0,9 % |
| A 861   | + 4,4 % | + 4,5 % | + 3,2 % | - 1,4 % |
| A 864   | + 4,2 % | + 4,4 % | + 2,6 % | + 3,2 % |
| A l l e | + 2,5 % | + 2,3 % | + 3,2 % | + 1,8 % |

Für die **stark belasteten BAB-Abschnitte** in der Netzmasche A 5, A 81, A 6, A 8 wurden folgende mittlere DTV-Werte 2015 und Veränderungen zu 2014 errechnet:

|      |                 |         |
|------|-----------------|---------|
| A 5  | 106 010 Kfz/24h | - 2,5 % |
| A 81 | 107 830 Kfz/24h | + 2,7 % |
| A 6  | 79 750 Kfz/24h  | + 1,2 % |
| A 8  | 91 410 Kfz/24h  | + 4,8 % |

Im weiteren Verlauf der A 8 zwischen dem AK Stuttgart und der AS Wendlingen ergab sich gegenüber 2014 eine Zunahme von rd. + 3 % auf 119 610 Kfz/24h.

Die **höchstbelasteten Einzelquerschnitte** lagen auch 2015 wieder auf der **A 8** zwischen dem AD Leonberg und dem AK Stuttgart mit 154 246 Kfz/24h, auf der **A 5** nördlich Karlsruhe mit 135 534 Kfz/24h, auf der **A 81** südlich dem AK Stuttgart mit 127 973 und auf der **A 6** bei Neckarsulm mit 99 055 Kfz/24h.



## Erläuterungen zu den Tabelleninhalten

|               |  |
|---------------|--|
| FS            | Anzahl Fahrstreifen im Gesamtquerschnitt   |
| NUMMER        | die ersten 4 Stellen geben die Nummer der topografischen Karte 1:25 000 an, in der die Zählstelle liegt; die letzten 4 Stellen geben die Nummer der automatischen Dauerzählstelle an |
| GT            | Anzahl Tage mit mindestens 12 auswertbaren Stundenwerten, fehlende Stunden- und Tageswerte sind eingeschätzt   |
| DTV           | Durchschnittliche tägliche Verkehrsstärke des Auswertzeitraums (Kfz/24H)   |
| MO-SO         | alle Tage Montag bis Sonntag,  |
| MO-FR         | alle Werktage Montag bis Freitag,  |
| SO+F          | alle Sonn- und Feiertage des Auswertzeitraums  |
| GQ            | Gesamtquerschnitt  |
| RICHTUNG 1    | Nach Norden / Osten  |
| RICHTUNG 2    | Nach Süden / Westen  |
| $M_t$         | mittlere stündliche Kfz-Verkehrsstärke zwischen 06.00 und 22.00 Uhr  |
| $M_n$         | mittlere stündliche Kfz-Verkehrsstärke zwischen 22.00 und 06.00 Uhr  |
| $p_t$         | SV-Anteil an $M_t$ in %  |
| $p_n$         | SV-Anteil an $M_n$ in %  |
| Q-MAX         | höchste Kfz-Tagesverkehrsstärke  |
| q-MAX         | höchster Kfz-Stundenwert   |
| DATUM         | Wochentag und Datum des Tages mit der höchsten täglichen bzw. stündlichen Verkehrsstärke   |
| UHRZEIT       | zeitliches Auftreten des höchsten Stundenwertes (z.B. 8=7 bis 8 Uhr)   |
| Mot           | Motorräder auch mit Beiwagen   |
| Pkw           | Pkw vom Kleinwagen bis zur Großraumlimousine einschl. der Offroad-Fahrzeuge  |
| Pkw mit Anh.  | Pkw mit Anhänger   |
| Bus           | Busse mit mehr als neun Sitzplätzen, auch mit Anhänger   |
| Lfw           | Lieferwagen $\leq 3,5t$ zul. Gesamtgewicht (GG)  |
| Lkw ohne Anh. | Lkw $> 3,5t$ zul. GG ohne Anhänger   |
| Lkw mit Anh.  | Lkw $> 3,5t$ zul. GG mit Anhänger  |
| Sattel        | alle Sattelkraftfahrzeuge  |
| Sonst. nkl.   | Fahrzeuge, bei denen die Fahrzeugart nicht bestimmbar war oder die keiner der anderen Klassen angehören  |
| SGV           | Schwerer Güterverkehr (Lkw ohne Anh. + Lkw mit Anh. + Sattel)  |
| SV            | SGV + Bus  |

## AUTOMATISCHE STRASSENVERKEHRSZÄHLUNGEN IN BADEN-WÜRTTEMBERG

AUTOBAHNEN

(36 ZÄHLSTELLEN)

DURCHSCHNITTLLICHE TÄGLICHE VERKEHRSTÄRKEN IM GESAMTQUERSCHNITT

JAHR 2015

| STRASSE | ZÄHLSTELLE |           |                        | KFZ       |         | KFZ      |         | KFZ             |         | SV        |         | SV       |         | ANTEIL<br>[%] |      |
|---------|------------|-----------|------------------------|-----------|---------|----------|---------|-----------------|---------|-----------|---------|----------|---------|---------------|------|
|         | FS         | NUMMER    | NAME                   | ALLE TAGE |         | WERKTAGE |         | SONN-/ FEIERTAG |         | ALLE TAGE |         | WERKTAGE |         |               |      |
|         |            |           |                        | DTV       | VERÄND. | DTV      | VERÄND. | DTV             | VERÄND. | DTV       | VERÄND. | DTV      | VERÄND. |               |      |
| GT      | MO-SO      | 15/14     | MO-FR                  | 15/14     | SO+F    | 15/14    | MO-SO   | 15/14           | MO-FR   | 15/14     | MO-FR   | 15/14    |         |               |      |
| A 5     | 4          | 6517/1010 | EPPELHEIM              | 198       | 77911   | -2.7 %   | 82335   | -3.7 %          | 66785   | 0.1 %     | 8018    | -1.1 %   | 10631   | -2.3 %        | 12.9 |
| A 5     | 6          | 6717/1018 | ST. LEON               | 365       | 109216  | -1.3 %   | 111718  | -2.2 %          | 101882  | 1.0 %     | 16848   | -0.7 %   | 21916   | -1.9 %        | 19.6 |
| A 5     | 8          | 7016/1022 | KARLSRUHE 1            | 246       | 135534  | -4.3 %   | 140175  | -6.1 %          | 121884  | 0.9 %     | 20434   | 1.2 %    | 26375   | -0.8 %        | 18.8 |
| A 5     | 4          | 7314/1035 | ACHERN                 | 0         | 74012   | 4.6 %    | 76211   | 4.7 %           | 69368   | 4.3 %     | 13115   | 2.1 %    | 16710   | 1.0 %         | 21.9 |
| A 5     | 4          | 7812/1047 | NIMBURG                | 359       | 72428   | 4.5 %    | 75150   | 4.6 %           | 63684   | 3.8 %     | 8865    | 4.6 %    | 11569   | 3.8 %         | 15.4 |
| A 5     | 5          | 8012/1049 | T+R. BREISGAU          | 365       | 64682   | 4.1 %    | 66859   | 4.0 %           | 55497   | 4.2 %     | 8630    | 3.5 %    | 11283   | 2.6 %         | 16.9 |
| A 5     | 6          | 8212/1152 | NEUENBURG 1            | 360       | 17286   | 5.5 %    | 17754   | 5.4 %           | 13690   | 6.3 %     | 4186    | 6.5 %    | 5255    | 5.7 %         | 29.6 |
| A 5     | 4          | 8312/1153 | KLEINKEMS              | 364       | 45285   | 4.1 %    | 46895   | 4.1 %           | 39376   | 3.9 %     | 5042    | 3.1 %    | 6837    | 2.5 %         | 14.6 |
| A 5     | 6          | 8412/1199 | WEIL AM RHEIN/GZA      | 362       | 32469   | 1.6 %    | 34017   | 1.4 %           | 25695   | 1.0 %     | 2565    | 0.1 %    | 3391    | -0.5 %        | 10.0 |
| A 6     | 8          | 6617/1025 | AD HOCKENHEIM          | 355       | 96032   | 2.6 %    | 99137   | 2.0 %           | 87452   | 3.7 %     | 15745   | 1.3 %    | 20812   | 0.5 %         | 21.0 |
| A 6     | 6          | 6717/1016 | WALLDORF               | 365       | 91693   | 1.2 %    | 95413   | 0.6 %           | 82049   | 2.7 %     | 17182   | -0.3 %   | 22409   | -0.9 %        | 23.5 |
| A 6     | 6          | 6821/1059 | NECKARSULM 1           | 358       | 99055   | 1.2 %    | 104334  | 0.8 %           | 84978   | 2.4 %     | 18928   | 0.4 %    | 24731   | -0.3 %        | 23.7 |
| A 6     | 4          | 6822/1091 | SCHWABBACH             | 365       | 63443   | 1.3 %    | 66884   | 0.9 %           | 55355   | 1.9 %     | 14055   | -0.0 %   | 18353   | -0.7 %        | 27.4 |
| A 7     | 4          | 7526/1061 | LANGENAU               | 357       | 45435   | 0.8 %    | 46111   | 0.9 %           | 44447   | 2.1 %     | 6336    | 3.1 %    | 8570    | 2.7 %         | 18.6 |
| A 8     | 4          | 7018/1077 | PFORZHEIM-OST          | 364       | 87053   | 6.1 %    | 89624   | 5.9 %           | 79653   | 7.0 %     | 12824   | 7.3 %    | 16980   | 6.3 %         | 18.9 |
| A 8     | 7          | 7220/1073 | STUTTGART-VAIH.        | 184       | 154246  | 3.0 %    | 158847  | 2.3 %           | 140881  | 4.2 %     | 19213   | 3.4 %    | 25603   | 2.4 %         | 16.1 |
| A 8     | 6          | 7321/1075 | DENKENDORF             | 365       | 106428  | 2.6 %    | 111453  | 2.0 %           | 93388   | 4.3 %     | 12709   | 6.7 %    | 16757   | 5.7 %         | 15.0 |
| A 8     | 6          | 7323/1077 | AICHELBERG             | 365       | 70362   | 3.9 %    | 70323   | 3.3 %           | 70366   | 4.9 %     | 10784   | 7.9 %    | 14069   | 7.0 %         | 20.0 |
| A 8     | 4          | 7424/8098 | MERKLINGEN             | 0         | 71843   | 5.9 %    | 70839   | 4.7 %           | 72654   | 8.0 %     | 10826   | 8.8 %    | 14077   | 8.2 %         | 19.9 |
| A 81    | 4          | 6722/1084 | NEUENSTADT             | 359       | 38269   | 3.9 %    | 40881   | 3.7 %           | 33657   | 4.0 %     | 5723    | 6.0 %    | 7746    | 5.4 %         | 18.9 |
| A 81    | 6          | 7021/1086 | PLEIDELSHEIM           | 365       | 108134  | 2.8 %    | 114180  | 2.4 %           | 93832   | 3.6 %     | 11601   | 1.2 %    | 15738   | 0.6 %         | 13.8 |
| A 81    | 7          | 7020/1001 | LUDWIGSBURG            | 365       | 128491  | 1.0 %    | 137342  | 0.2 %           | 103631  | 3.0 %     | 12892   | 1.1 %    | 17441   | 0.4 %         | 12.7 |
| A 81    | 6          | 7120/1088 | STUTTGART-KORNTAL      | 365       | 116806  | 2.2 %    | 125542  | 1.4 %           | 94827   | 4.1 %     | 13104   | 1.7 %    | 17753   | 1.0 %         | 14.1 |
| A 81    | 6          | 7220/1011 | BÖBLINGEN              | 282       | 127973  | 1.3 %    | 137815  | 0.6 %           | 98537   | 2.3 %     | 9736    | 1.7 %    | 13214   | 0.6 %         | 9.6  |
| A 81    | 4          | 7518/1028 | HORB                   | 365       | 53617   | 1.0 %    | 53758   | 0.9 %           | 54314   | 1.4 %     | 6054    | 4.3 %    | 8173    | 3.6 %         | 15.2 |
| A 81    | 4          | 8118/1038 | T+R. HEGAU             | 332       | 37625   | (-) %    | 36774   | (-) %           | 40681   | (-) %     | 4356    | (-) %    | 5805    | (-) %         | 15.8 |
| A 81    | 4          | 8118/1036 | GEISINGEN              | 0         | 37759   | 1.5 %    | 36890   | 1.6 %           | 40864   | 1.3 %     | 4492    | 2.1 %    | 5971    | 1.6 %         | 16.2 |
| A 96    | 4          | 8126/1001 | LEUTKIRCH-WEST         | 254       | 39893   | 5.1 %    | 39378   | 5.1 %           | 41921   | 5.6 %     | 4879    | 2.3 %    | 6553    | 1.8 %         | 16.6 |
| A 96    | 4          | 8224/1001 | WANGEN                 | 305       | 34057   | 5.6 %    | 32946   | 5.6 %           | 37017   | 6.0 %     | 3826    | 2.9 %    | 5116    | 2.5 %         | 15.5 |
| A 98    | 4          | 8312/1003 | LÖRRACH                | 365       | 25124   | 3.0 %    | 27692   | 2.8 %           | 16611   | 2.4 %     | 2092    | -5.9 %   | 2886    | -8.1 %        | 10.4 |
| A 98    | 2          | 8414/1001 | MURG-RAPPENSTEINTUNNEL | 365       | 6803    | 2.8 %    | 7481    | 2.7 %           | 4683    | 1.6 %     | 837     | 1.6 %    | 1162    | 0.3 %         | 15.5 |
| A 98    | 3          | 8315/1001 | LAUCHRINGEN            | 362       | 10797   | 6.3 %    | 11826   | 6.3 %           | 7833    | 5.5 %     | 1378    | 11.7 %   | 1927    | 10.9 %        | 16.3 |
| A 98    | 4          | 8119/1040 | STOCKACH               | 364       | 24579   | 2.0 %    | 25034   | 2.3 %           | 23345   | 0.4 %     | 2846    | -0.0 %   | 3811    | -0.4 %        | 15.2 |
| A 656   | 4          | 6517/1009 | MANNHEIM-SECKENH.      | 99        | 53973   | -1.3 %   | 62163   | -1.7 %          | 30537   | -1.1 %    | 2686    | 0.6 %    | 3625    | -0.9 %        | 5.8  |
| A 861   | 6          | 8412/1001 | RHEINFELDEN-RHEINBR.   | 304       | 26140   | 4.4 %    | 29187   | 4.5 %           | 15681   | 3.2 %     | 1392    | -0.7 %   | 1957    | -1.4 %        | 6.7  |
| A 864   | 4          | 8017/1034 | BAD DURRHEIM           | 327       | 16110   | 4.2 %    | 16724   | 4.4 %           | 14951   | 2.6 %     | 1866    | 3.6 %    | 2546    | 3.2 %         | 15.2 |

AUSWERTUNG: B A S, BÜRO FÜR ANGEWANDTE STATISTIK, PRÄMIENSTRASSE 19, 52076 AACHEN

HERAUSGEBER: REGIERUNGSPRÄSIDIUM TÜBINGEN - LANDESSTELLE FÜR STRASSENTECHNIK

AUTOMATISCHE STRASSENVERKEHRSZÄHLUNGEN IN BADEN-WÜRTTEMBERG  
 BUNDESSTRASSEN 1. TEIL (32 ZÄHLSTELLEN)

DURCHSCHNITTLICHE TÄGLICHE VERKEHRSTÄRKEN IM GESAMTQUERSCHNITT

JAHR 2015

| STRASSE | ZÄHLSTELLE |           |                     | KFZ       |         | KFZ      |         | KFZ             |         | SV        |         | SV       |         | ANTEIL<br>[%] |      |
|---------|------------|-----------|---------------------|-----------|---------|----------|---------|-----------------|---------|-----------|---------|----------|---------|---------------|------|
|         |            |           |                     | ALLE TAGE |         | WERKTAGE |         | SONN-/ FEIERTAG |         | ALLE TAGE |         | WERKTAGE |         |               |      |
|         |            |           |                     | DTV       | VERÄND. | DTV      | VERÄND. | DTV             | VERÄND. | DTV       | VERÄND. | DTV      | VERÄND. |               |      |
| FS      | NUMMER     | NAME      | GT                  | MO-SO     | 15/14   | MO-FR    | 15/14   | SO+F            | 15/14   | MO-SO     | 15/14   | MO-FR    | 15/14   | MO-FR         |      |
| B 3     | 2          | 6916/1100 | KARLSRUHE 2         | 359       | 14141   | 5.9 %    | 15862   | 5.6 %           | 8948    | 6.9 %     | 423     | 8.5 %    | 579     | 8.8 %         | 3,7  |
| B 3     | 2          | 7314/1100 | ACHERN-ÖNSBACH      | 364       | 13428   | -0.6 %   | 14951   | -0.5 %          | 8426    | -2.1 %    | 531     | -6.2 %   | 721     | -6.5 %        | 4,8  |
| B 3n    | 3          | 7913/1104 | OU EMMEND.-WASSER   | 365       | 16491   | 1.3 %    | 18539   | 1.2 %           | 9832    | 1.2 %     | 405     | -8.8 %   | 549     | -9.1 %        | 3,0  |
| B 3     | 2          | 8012/1104 | SCHERZINGEN         | 327       | 7130    | -14.9 %  | 7691    | -15.2 %         | 4819    | -14.8 %   | 295     | -14.5 %  | 398     | -15.1 %       | 5,2  |
| B 10    | 2          | 7019/1108 | VAIHINGEN (ENZ)     | 363       | 12351   | -6.0 %   | 13554   | -7.1 %          | 8946    | -2.7 %    | 2055    | -7.6 %   | 2847    | -8.4 %        | 21,0 |
| B 10    | 4          | 7120/1100 | STUTTGART-ZUFFENH.  | 311       | 78510   | 1.4 %    | 86723   | 0.6 %           | 54513   | 3.1 %     | 5570    | 2.7 %    | 7578    | 1.8 %         | 8,7  |
| B 10    | 4          | 7221/1102 | STUTTGART-HEDELFG.  | 365       | 70801   | 0.1 %    | 78689   | -0.1 %          | 46692   | -0.5 %    | 4327    | -1.8 %   | 5897    | -2.5 %        | 7,5  |
| B 10    | 4          | 7222/1100 | PLOCHINGEN          | 363       | 68362   | -0.5 %   | 76798   | -0.9 %          | 42447   | -0.4 %    | 4324    | -1.5 %   | 5877    | -2.3 %        | 7,7  |
| B 10    | 4          | 7323/1100 | GÖPPINGEN           | 364       | 42106   | 1.2 %    | 47852   | 1.0 %           | 24866   | 0.6 %     | 2799    | 2.1 %    | 3855    | 1.5 %         | 8,1  |
| B 10    | 4          | 7525/1103 | ULM-NORD            | 315       | 58265   | 5.5 %    | 63825   | 4.9 %           | 41409   | 6.3 %     | 4272    | 7.4 %    | 5720    | 6.9 %         | 9,0  |
| B 14    | 2          | 7022/1100 | STRÜMPFELBACH       | 351       | 18934   | 1.4 %    | 20429   | 1.2 %           | 13998   | 1.1 %     | 1248    | -0.6 %   | 1717    | -1.3 %        | 8,4  |
| B 14    | 4          | 7122/1106 | KORB                | 278       | 54539   | 1.7 %    | 61566   | 0.9 %           | 34462   | 3.2 %     | 2326    | -1.0 %   | 3195    | -1.9 %        | 5,2  |
| B 14    | 2          | 7518/1103 | HORB-NORD           | 360       | 12355   | 2.4 %    | 13703   | 2.7 %           | 7562    | 0.7 %     | 822     | 3.8 %    | 1127    | 3.0 %         | 8,2  |
| B 14    | 2          | 8018/1102 | TUTTLINGEN          | 362       | 12670   | 2.9 %    | 14179   | 3.0 %           | 8708    | 1.1 %     | 1351    | -1.5 %   | 1827    | -2.3 %        | 12,9 |
| B 19    | 2          | 6724/1104 | KÜNZELSAU           | 351       | 18428   | 0.4 %    | 21367   | 0.3 %           | 9588    | -1.1 %    | 923     | 2.7 %    | 1266    | 1.9 %         | 5,9  |
| B 27    | 2          | 6323/1101 | TAUBERBISCHOFSH. S. | 365       | 7528    | 3.3 %    | 8378    | 3.1 %           | 5261    | 2.5 %     | 638     | 1.6 %    | 880     | 0.9 %         | 10,5 |
| B 27    | 2          | 6521/1100 | RITTERSBACH         | 365       | 6157    | 6.5 %    | 6823    | 6.5 %           | 4286    | 4.8 %     | 596     | 7.6 %    | 827     | 7.1 %         | 12,1 |
| B 27    | 2          | 6821/1102 | NECKARSULM 2        | 11        | 36430   | 0.6 %    | 40438   | 0.7 %           | 23756   | 2.5 %     | 2265    | -6.0 %   | 3093    | -5.5 %        | 7,6  |
| B 27    | 2          | 6920/1102 | WALHEIM             | 334       | 8144    | -1.1 %   | 9028    | -1.1 %          | 5086    | -2.7 %    | 365     | -6.9 %   | 505     | -7.5 %        | 5,6  |
| B 27    | 8          | 7121/1109 | KORNWESTHEIM        | 365       | 47118   | 2.0 %    | 53094   | 1.7 %           | 30261   | 2.0 %     | 2707    | 1.9 %    | 3748    | 1.2 %         | 7,1  |
| B 27    | 4          | 7220/1103 | ECHTERDINGEN        | 213       | 69355   | 2.4 %    | 76306   | 1.8 %           | 48600   | 3.4 %     | 1467    | -0.8 %   | 1926    | -1.5 %        | 2,5  |
| B 27    | 2          | 7520/1101 | TÜBINGEN-SÜD        | 225       | 34779   | 3.5 %    | 38015   | 3.2 %           | 25402   | 3.7 %     | 1741    | 2.3 %    | 2379    | 1.8 %         | 6,3  |
| B 27    | 2          | 7817/1102 | ROTTWEIL            | 365       | 14438   | 0.1 %    | 16079   | -0.5 %          | 8834    | 0.7 %     | 719     | -10.5 %  | 994     | -10.7 %       | 6,2  |
| B 27    | 3          | 8117/1100 | NEUHAUS             | 365       | 3007    | -6.0 %   | 3113    | -5.9 %          | 2824    | -7.7 %    | 313     | -9.0 %   | 425     | -10.5 %       | 13,7 |
| B 27    | 2          | 8317/1101 | LOTTSTETTEN         | 303       | 9211    | 4.0 %    | 10110   | 4.7 %           | 5702    | -0.3 %    | 550     | -0.7 %   | 779     | -1.0 %        | 7,7  |
| B 27    | 2          | 8317/1102 | JESTETTEN           | 145       | 9948    | -4.1 %   | 10722   | -3.7 %          | 6912    | -7.0 %    | 238     | -7.0 %   | 331     | -8.3 %        | 3,1  |
| B 28    | 4          | 7412/1100 | KEHL-EUROPABRÜCKE   | 316       | 36356   | 1.1 %    | 37020   | 1.6 %           | 27914   | -0.5 %    | 1713    | 4.3 %    | 2243    | 3.6 %         | 6,1  |
| B 28    | 4          | 7514/1101 | OPPENAU             | 365       | 8412    | 1.2 %    | 8945    | 1.3 %           | 7142    | 0.0 %     | 484     | -1.6 %   | 663     | -2.1 %        | 7,4  |
| B 28a   | 4          | 7420/1120 | TÜBINGEN-WEST       | 365       | 25117   | 2.6 %    | 27867   | 2.5 %           | 16172   | 1.4 %     | 1479    | 1.6 %    | 1954    | 0.7 %         | 7,0  |
| B 28    | 2          | 7524/1100 | HEROLDSTATT         | 362       | 3719    | -3.1 %   | 3834    | -2.1 %          | 3394    | -3.9 %    | 265     | -6.7 %   | 361     | -7.0 %        | 9,4  |
| B 29    | 4          | 7122/1107 | GRUNBACH            | 0         | 54096   | 3.2 %    | 60512   | 3.4 %           | 35748   | 2.3 %     | 3024    | 2.3 %    | 4158    | 1.5 %         | 6,9  |
| B 29n   | 2          | 7126/1108 | AALLEN-WESTUMGEHUNG | 365       | 20608   | -2.5 %   | 22867   | -2.8 %          | 13957   | -1.9 %    | 2365    | 1.2 %    | 3208    | 0.4 %         | 14,0 |

AUSWERTUNG: B A S, BÜRO FÜR ANGEWANDTE STATISTIK, PRÄMIENSTRASSE 19, 52076 AACHEN  
 HERAUSGEBER: REGIERUNGSPRÄSIDIUM TÜBINGEN - LANDESSTELLE FÜR STRASSENTECHNIK

AUTOMATISCHE STRASSENVERKEHRSZÄHLUNGEN IN BADEN-WÜRTTEMBERG  
 BUNDESSTRASSEN 2. TEIL (39 ZÄHLSTELLEN)

DURCHSCHNITTLLICHE TÄGLICHE VERKEHRSTÄRKEN IM GESAMTQUERSCHNITT

JAHR 2015

| STRASSE | ZÄHLSTELLE |           |                    | KFZ       |         | KFZ      |         | KFZ             |         | SV        |         | SV       |         | ANTEIL<br>[%] |      |
|---------|------------|-----------|--------------------|-----------|---------|----------|---------|-----------------|---------|-----------|---------|----------|---------|---------------|------|
|         |            |           |                    | ALLE TAGE |         | WERKTAGE |         | SONN-/ FEIERTAG |         | ALLE TAGE |         | WERKTAGE |         |               |      |
|         |            |           |                    | DTV       | VERÄND. | DTV      | VERÄND. | DTV             | VERÄND. | DTV       | VERÄND. | DTV      | VERÄND. |               |      |
| FS      | NUMMER     | NAME      | GT                 | MO-SO     | 15/14   | MO-FR    | 15/14   | SO+F            | 15/14   | MO-SO     | 15/14   | MO-FR    | 15/14   | MO-FR         |      |
| B 30    | 2          | 8024/1103 | EBERHARDZELL       | 344       | 17835   | 2.1 %    | 18953   | 2.0 %           | 15099   | 1.4 %     | 1925    | -0.1 %   | 2609    | -0.7 %        | 13,8 |
| B 31    | 2          | 7911/1100 | BREISACH           | 308       | 14738   | -2.4 %   | 15115   | -2.5 %          | 11667   | -1.3 %    | 556     | -5.3 %   | 749     | -5.4 %        | 5,0  |
| B 31a   | 2          | 7912/1102 | OU UMKIRCH (W)     | 365       | 18620   | -7.0 %   | 21365   | -6.7 %          | 10454   | -10.3 %   | 1090    | -7.0 %   | 1471    | -6.0 %        | 6,9  |
| B 31a   | 2          | 7912/1101 | OU UMKIRCH (O)     | 365       | 21333   | -5.2 %   | 24267   | -5.0 %          | 12929   | -6.6 %    | 1161    | -0.9 %   | 1573    | -1.5 %        | 6,5  |
| B 31n   | 4          | 8013/1100 | FREIBURG-OSTTUNNEL | 333       | 34502   | 2.3 %    | 35803   | 1.9 %           | 30367   | 2.8 %     | 2843    | 8.3 %    | 3728    | 7.3 %         | 10,4 |
| B 31    | 2          | 8014/1100 | FALKENSTEIG        | 345       | 20246   | 1.3 %    | 20352   | 1.5 %           | 19890   | 0.5 %     | 2493    | 0.6 %    | 3266    | -0.3 %        | 16,0 |
| B 31    | 2          | 8014/1101 | HINTERZARTEN       | 347       | 22212   | 1.4 %    | 22447   | 1.6 %           | 21408   | 0.5 %     | 2486    | 1.1 %    | 3262    | 0.2 %         | 14,5 |
| B 31    | 3          | 8015/1104 | FRIEDENWEILER      | 285       | 19173   | -0.2 %   | 19487   | -0.1 %          | 18500   | -0.9 %    | 2366    | -0.7 %   | 3114    | -1.5 %        | 16,0 |
| B 31    | 4          | 8116/1100 | DÖGGINGEN          | 359       | 18646   | 0.9 %    | 18869   | 0.9 %           | 18047   | 0.5 %     | 2427    | -0.1 %   | 3203    | -0.8 %        | 17,0 |
| B 31    | 2          | 8321/1101 | HARLACHEN          | 159       | 19135   | 1.3 %    | 19519   | 1.1 %           | 17953   | 1.0 %     | 2088    | -0.7 %   | 2730    | -1.2 %        | 14,0 |
| B 32    | 2          | 7821/1104 | SIGMARINGEN        | 364       | 9608    | 4.7 %    | 10050   | 5.5 %           | 8630    | 1.3 %     | 1069    | 5.9 %    | 1463    | 5.5 %         | 14,6 |
| B 33    | 2          | 7714/8704 | GUTACH 2           | 365       | 10134   | -1.6 %   | 10610   | -1.8 %          | 9109    | -1.7 %    | 1107    | -10.7 %  | 1497    | -11.0 %       | 14,1 |
| B 33    | 2          | 7715/1109 | HORNBERG TUNNEL    | 365       | 5057    | -1.2 %   | 5209    | -1.5 %          | 4933    | -1.5 %    | 989     | -10.3 %  | 1340    | -10.7 %       | 25,7 |
| B 33    | 4          | 8220/1112 | RADOLFZELL 2       | 365       | 21409   | -1.2 %   | 21962   | -1.5 %          | 19421   | -0.8 %    | 1294    | -25.5 %  | 1723    | -27.5 %       | 7,8  |
| B 33    | 2          | 8220/1102 | KLOSTER HEGNE      | 365       | 29233   | -0.4 %   | 30886   | -0.6 %          | 24154   | -0.3 %    | 1648    | -4.0 %   | 2244    | -4.9 %        | 7,3  |
| B 33n   | 4          | 8320/1101 | KN-TÄGERMOOS/GZA   | 207       | 18883   | 3.2 %    | 19447   | 3.2 %           | 13456   | 0.7 %     | 857     | 2.1 %    | 1177    | 1.3 %         | 6,1  |
| B 34    | 3          | 8218/1108 | BIETINGEN          | 365       | 15869   | 2.4 %    | 16190   | 2.7 %           | 14053   | 0.6 %     | 1349    | 1.6 %    | 1837    | 0.9 %         | 11,3 |
| B 34    | 2          | 8315/1101 | WALDSHUT-RHEINBR.  | 365       | 13293   | 4.3 %    | 14097   | 4.3 %           | 8940    | -1.0 %    | 779     | 59.3 %   | 1100    | 59.0 %        | 7,8  |
| B 34    | 2          | 8316/1102 | ERZINGEN           | 150       | 5051    | -0.6 %   | 5346    | -0.6 %          | 3840    | -3.1 %    | 96      | -1.0 %   | 133     | -0.7 %        | 2,5  |
| B 34    | 4          | 8411/1104 | GRENZACHERHORN     | 10        | 10350   | 58.6 %   | 11329   | 58.0 %          | 5666    | 52.6 %    | 196     | 55.6 %   | 249     | 53.7 %        | 2,2  |
| B 36    | 2          | 7115/1105 | RASTATT            | 350       | 17444   | 1.9 %    | 19667   | 1.4 %           | 10148   | 2.3 %     | 989     | 0.5 %    | 1355    | -0.1 %        | 6,9  |
| B 36    | 2          | 7512/8535 | GOLDSCHUEER KR (N) | 165       | 7799    | -8.0 %   | 8563    | -7.8 %          | 4410    | -11.4 %   | 550     | -6.6 %   | 751     | -6.9 %        | 8,8  |
| B 36    | 2          | 7512/8536 | GOLDSCHUEER KR (S) | 327       | 5019    | -7.2 %   | 5578    | -7.5 %          | 3307    | -6.8 %    | 451     | -6.8 %   | 615     | -7.2 %        | 11,0 |
| B 290   | 2          | 6424/1100 | BAD MERGENTHEIM 2  | 365       | 14136   | 0.7 %    | 15905   | 0.2 %           | 8939    | 1.2 %     | 636     | -0.6 %   | 873     | -1.4 %        | 5,5  |
| B 290   | 2          | 6826/1103 | CRAILSHEIM-SÜD     | 365       | 6671    | 2.1 %    | 7431    | 2.5 %           | 4385    | -0.9 %    | 356     | 7.6 %    | 491     | 6.5 %         | 6,6  |
| B 292   | 2          | 6521/1103 | AUERBACH           | 344       | 5009    | 1.2 %    | 5558    | 0.8 %           | 3387    | 0.8 %     | 239     | -7.7 %   | 324     | -9.0 %        | 5,8  |
| B 293   | 2          | 6820/1104 | SCHWAIGERN         | 365       | 10808   | 2.4 %    | 12092   | 2.1 %           | 6878    | 3.0 %     | 693     | -2.1 %   | 952     | -2.8 %        | 7,9  |
| B 294   | 2          | 7616/1100 | ALPIRSBACH         | 360       | 4562    | 3.6 %    | 4903    | 4.1 %           | 3672    | 0.9 %     | 374     | 5.6 %    | 499     | 5.1 %         | 10,2 |
| B 294   | 2          | 7913/1106 | WALDKIRCH 2        | 348       | 20386   | 2.3 %    | 22626   | 3.0 %           | 13630   | -1.2 %    | 819     | -6.1 %   | 1119    | -7.3 %        | 4,9  |
| B 311   | 2          | 7822/1107 | ERTINGEN 2         | 354       | 9542    | 1.2 %    | 10159   | 1.1 %           | 7927    | 0.5 %     | 1555    | -1.0 %   | 2120    | -1.9 %        | 20,9 |
| B 317   | 2          | 8213/1100 | SCHÖNAU            | 339       | 9145    | 2.3 %    | 9730    | 2.3 %           | 7730    | 1.8 %     | 525     | -5.9 %   | 708     | -6.6 %        | 7,3  |
| B 317   | 2          | 8411/1101 | WEIL-FRIEDLINGEN   | 0         | 12358   | 0.5 %    | 12842   | -1.0 %          | 8069    | 6.2 %     | 282     | 6.0 %    | 363     | 3.1 %         | 2,8  |
| B 317   | 2          | 8411/1108 | LÖRRACH-STETTEN    | 306       | 11667   | -6.7 %   | 12251   | -7.0 %          | 7910    | -6.9 %    | 103     | -8.0 %   | 123     | -8.9 %        | 1,0  |
| B 378   | 2          | 8111/1102 | NEUENBURG-RHEINBR. | 197       | 10533   | 0.0 %    | 11183   | 0.8 %           | 6774    | -1.2 %    | 409     | 17.5 %   | 567     | 17.9 %        | 5,1  |
| B 462   | 2          | 7216/1100 | WEISENBACH         | 365       | 10689   | 1.8 %    | 11293   | 2.2 %           | 9042    | -0.6 %    | 625     | -2.8 %   | 854     | -3.5 %        | 7,6  |
| B 462   | 4          | 7716/1104 | SCHRAMBERG         | 365       | 13609   | 4.2 %    | 15129   | 4.0 %           | 9181    | 3.2 %     | 969     | 10.2 %   | 1314    | 9.6 %         | 8,7  |
| B 500   | 2          | 7114/1102 | IFFEZHEIM-RHEINBR. | 365       | 16372   | 16.9 %   | 17588   | 18.7 %          | 11005   | 5.8 %     | 2971    | 26.0 %   | 3800    | 22.6 %        | 21,6 |
| B 518   | 2          | 8413/1106 | BAD SÄCKINGEN 3    | 344       | 13605   | 1.4 %    | 15027   | 1.3 %           | 7509    | -1.8 %    | 311     | -10.1 %  | 441     | -10.9 %       | 2,9  |
| B 532   | 2          | 8411/1109 | WEIL-PALMRÄINBR.   | 347       | 19229   | 0.4 %    | 20763   | 0.1 %           | 11988   | 1.6 %     | 487     | 5.2 %    | 672     | 5.5 %         | 3,2  |

AUSWERTUNG: B A S, BÜRO FÜR ANGEWANDTE STATISTIK, PRÄMIENSTRASSE 19, 52076 AACHEN  
 HERAUSGEBER: REGIERUNGSPRÄSIDIUM TÜBINGEN - LANDESSTELLE FÜR STRASSENTECHNIK



AUTOMATISCHE STRASSENVERKEHRSZÄHLUNGEN IN BADEN-WÜRTTEMBERG  
 LANDESSTRASSEN (44 ZÄHLSTELLEN)  
 DURCHSCHNITTLICHE TÄGLICHE VERKEHRSTÄRKEN IM GESAMTQUERSCHNITT

JAHR 2015

| STRASSE | ZÄHLSTELLE |                               | GT    | KFZ       |         |         | KFZ      |         |         | KFZ             |         |         | SV        |         | SV      |     | ANTEIL<br>[%] |
|---------|------------|-------------------------------|-------|-----------|---------|---------|----------|---------|---------|-----------------|---------|---------|-----------|---------|---------|-----|---------------|
|         |            |                               |       | ALLE TAGE |         | VERÄND. | WERKTAGE |         | VERÄND. | SONN-/ FEIERTAG |         | VERÄND. | ALLE TAGE |         | VERÄND. |     |               |
|         |            |                               |       | DTV       | VERÄND. |         | DTV      | VERÄND. |         | DTV             | VERÄND. |         | DTV       | VERÄND. |         | DTV |               |
| FS      | NUMMER     | NAME                          | MO-SO | 15/14     | MO-FR   | 15/14   | SO+F     | 15/14   | MO-SO   | 15/14           | MO-FR   | 15/14   | MO-FR     |         |         |     |               |
| L 83    | 2          | 7214/1207 BÜHL                | 365   | 10603     | 1.2 %   | 11724   | 0.4 %    | 7130    | 3.2 %   | 280             | 4.1 %   | 376     | 3.9 %     | 3,2     |         |     |               |
| L 87    | 2          | 7313/1204 RHEINAU-FREISTETT   | 365   | 12957     | -0.8 %  | 14227   | -0.8 %   | 7687    | -2.8 %  | 1218            | -0.5 %  | 1618    | -1.2 %    | 11,4    |         |     |               |
| L 98    | 4          | 7512/1202 ALTENHEIM-RHEINBR.  | 362   | 12783     | -1.9 %  | 13171   | -2.5 %   | 9264    | -1.2 %  | 1611            | -4.7 %  | 2140    | -5.3 %    | 16,2    |         |     |               |
| L 98    | 2          | 7512/8236 GOLDSCHUEUR KR (W)  | 333   | 12702     | -2.2 %  | 13022   | -2.6 %   | 9418    | -2.8 %  | 1640            | -4.2 %  | 2179    | -4.8 %    | 16,7    |         |     |               |
| L 98    | 2          | 7512/8235 GOLDSCHUEUR KR (O)  | 317   | 11835     | 9.2 %   | 12290   | 10.5 %   | 8934    | 4.1 %   | 1718            | -0.5 %  | 2292    | -1.0 %    | 18,6    |         |     |               |
| L 104   | 2          | 7712/1205 RHEINHAUSEN         | 358   | 3558      | 1.7 %   | 3611    | 1.0 %    | 3381    | 2.5 %   | 117             | -7.9 %  | 156     | -8.8 %    | 4,3     |         |     |               |
| L 113   | 2          | 7811/1200 SASBACH             | 365   | 5632      | 0.4 %   | 5810    | 1.0 %    | 4369    | -2.7 %  | 397             | -4.1 %  | 536     | -4.5 %    | 9,2     |         |     |               |
| L 113   | 2          | 7812/1200 RIEGEL              | 365   | 12179     | 3.5 %   | 13534   | 3.4 %    | 8126    | 2.2 %   | 986             | 2.4 %   | 1352    | 2.3 %     | 10,0    |         |     |               |
| L 122   | 2          | 8012/1203 EHRENKIRCHEN        | 0     | 5904      | 4.5 %   | 6339    | 5.0 %    | 4568    | 4.8 %   | 268             | 2.3 %   | 353     | 2.3 %     | 5,6     |         |     |               |
| L 123   | 2          | 8113/1200 MÜNSTER TAL         | 365   | 1889      | 9.5 %   | 1733    | 11.7 %   | 2481    | 5.1 %   | 53              | 6.0 %   | 63      | 6.8 %     | 3,6     |         |     |               |
| L 125   | 2          | 8012/1206 PFAFFENWEILER       | 365   | 17537     | 7.9 %   | 19769   | 7.7 %    | 10572   | 7.9 %   | 280             | 8.9 %   | 364     | 8.7 %     | 1,8     |         |     |               |
| L 150   | 2          | 8214/1203 ST. BLASIEN         | 361   | 3630      | 2.3 %   | 3744    | 2.5 %    | 3210    | 1.5 %   | 109             | -7.6 %  | 146     | -7.6 %    | 3,9     |         |     |               |
| L 151   | 2          | 8414/1206 LAUFENBURG-RHEINBR. | 365   | 11557     | -0.3 %  | 12990   | 0.3 %    | 5522    | -6.3 %  | 111             | -15.3 % | 151     | -15.6 %   | 1,2     |         |     |               |
| L 154   | 2          | 8414/1102 BAD SÄCKINGEN 1     | 308   | 10262     | 0.4 %   | 11314   | 0.1 %    | 6127    | -0.6 %  | 437             | -3.1 %  | 590     | -4.4 %    | 5,2     |         |     |               |
| L 173   | 2          | 7814/1204 SIMONSWALD          | 365   | 6428      | 2.8 %   | 6804    | 3.0 %    | 5116    | 0.9 %   | 231             | 4.1 %   | 305     | 4.1 %     | 4,5     |         |     |               |
| L 173   | 2          | 7915/1201 FURTWANGEN          | 365   | 9398      | 0.4 %   | 10545   | 0.5 %    | 6023    | -2.2 %  | 330             | -0.9 %  | 450     | -1.3 %    | 4,3     |         |     |               |
| L 186   | 2          | 7913/1205 WALDKIRCH 1         | 365   | 8173      | 1.1 %   | 9158    | 1.0 %    | 5221    | 0.4 %   | 228             | -3.4 %  | 311     | -4.0 %    | 3,4     |         |     |               |
| L 220   | 2          | 8220/1203 LANGENRAIN          | 365   | 3090      | 0.2 %   | 3197    | 1.0 %    | 2900    | -3.1 %  | 87              | -7.4 %  | 116     | -8.7 %    | 3,6     |         |     |               |
| L 221   | 2          | 8320/1203 WOLLMATINGEN        | 354   | 2248      | 15.3 %  | 2392    | 14.8 %   | 1836    | 16.7 %  | 46              | 27.8 %  | 62      | 24.0 %    | 2,6     |         |     |               |
| L 249   | 2          | 7622/1204 WASSERSTETTEN       | 252   | 1893      | -14.1 % | 1849    | -15.7 %  | 2181    | -10.6 % | 71              | -23.7 % | 95      | -23.4 %   | 5,1     |         |     |               |
| L 284   | 2          | 8023/1203 BAD SCHUSSENRIED    | 359   | 4480      | 1.9 %   | 4880    | 1.5 %    | 3271    | 2.4 %   | 206             | 25.6 %  | 274     | 24.0 %    | 5,6     |         |     |               |
| L 318   | 2          | 8226/1203 LEUTKIRCH           | 365   | 8963      | 2.7 %   | 9627    | 2.7 %    | 7244    | 1.1 %   | 613             | -3.5 %  | 828     | -3.8 %    | 8,6     |         |     |               |
| L 333   | 2          | 8323/1208 WALCHESREUTE        | 362   | 10233     | 3.1 %   | 11645   | 2.8 %    | 5665    | 2.9 %   | 294             | 2.8 %   | 392     | 2.9 %     | 3,4     |         |     |               |
| L 343   | 2          | 7218/1202 SCHÖMBERG           | 365   | 3476      | 5.3 %   | 3709    | 6.3 %    | 2806    | 0.5 %   | 115             | 3.6 %   | 152     | 4.1 %     | 4,1     |         |     |               |
| L 360   | 2          | 7720/1201 ONSTMETTINGEN       | 365   | 10001     | 2.3 %   | 11326   | 2.3 %    | 5822    | 1.8 %   | 359             | 3.8 %   | 482     | 3.4 %     | 4,3     |         |     |               |
| L 389   | 2          | 7519/1205 BODELSHAUSEN        | 365   | 5050      | 11.1 %  | 5636    | 10.3 %   | 3413    | 14.2 %  | 322             | 16.2 %  | 445     | 16.2 %    | 7,9     |         |     |               |
| L 401   | 2          | 7415/1201 MITTELTAL           | 338   | 4577      | 6.4 %   | 4654    | 6.2 %    | 4353    | 5.8 %   | 221             | 0.5 %   | 293     | 0.0 %     | 6,3     |         |     |               |
| L 518   | 2          | 6422/1203 WALLDÜRN            | 365   | 1715      | -0.9 %  | 1937    | -0.9 %   | 1115    | -1.6 %  | 132             | -5.0 %  | 182     | -6.7 %    | 9,4     |         |     |               |
| L 559   | 2          | 6917/1201 WEINGARTEN          | 335   | 6832      | -0.9 %  | 7648    | -1.5 %   | 4504    | -0.8 %  | 102             | -2.9 %  | 138     | -3.5 %    | 1,8     |         |     |               |
| L 600   | 4          | 6617/1214 HEIDELBERG 2        | 365   | 30922     | 4.6 %   | 34498   | 4.0 %    | 20266   | 6.4 %   | 1147            | 4.7 %   | 1515    | 3.6 %     | 4,4     |         |     |               |
| L 722   | 2          | 6617/1219 TALHAUS             | 348   | 13157     | 9.5 %   | 14531   | 9.8 %    | 8790    | 7.8 %   | 1248            | -6.3 %  | 1693    | -6.9 %    | 11,7    |         |     |               |
| L 1020  | 2          | 6624/1207 HOLLENBACH          | 365   | 2935      | 6.9 %   | 3475    | 7.3 %    | 1688    | 4.2 %   | 328             | 13.9 %  | 456     | 12.9 %    | 13,1    |         |     |               |
| L 1040  | 2          | 6726/1200 GAGGSTATT           | 365   | 2627      | -0.1 %  | 2937    | -0.4 %   | 1830    | -1.3 %  | 246             | -1.6 %  | 334     | -2.3 %    | 11,4    |         |     |               |
| L 1060  | 2          | 7026/1200 LINDENHOF           | 365   | 5627      | 12.6 %  | 6318    | 12.9 %   | 3760    | 10.6 %  | 697             | 4.8 %   | 957     | 4.9 %     | 15,1    |         |     |               |
| L 1066  | 2          | 7023/1203 SULZBACH (MURR)     | 365   | 12014     | 2.3 %   | 13068   | 2.6 %    | 8836    | 0.1 %   | 787             | 4.4 %   | 1076    | 4.1 %     | 8,2     |         |     |               |
| L 1096  | 2          | 6721/1217 HEUCHLINGEN         | 365   | 8703      | -8.0 %  | 9887    | -8.4 %   | 5090    | -5.7 %  | 238             | -11.2 % | 326     | -11.7 %   | 3,3     |         |     |               |
| L 1100  | 2          | 6821/1201 FLEIN               | 365   | 10888     | 1.5 %   | 12315   | 1.7 %    | 5871    | -0.7 %  | 353             | 14.2 %  | 433     | 14.6 %    | 3,5     |         |     |               |
| L 1115  | 2          | 6921/1216 GROSSBOTTWAR        | 365   | 12967     | 2.0 %   | 13853   | 1.3 %    | 10456   | 3.8 %   | 1391            | 0.7 %   | 1920    | 0.4 %     | 13,9    |         |     |               |
| L 1142  | 2          | 7121/1211 HEGNACH             | 365   | 19027     | 2.4 %   | 21220   | 2.4 %    | 11918   | 1.1 %   | 1595            | -1.2 %  | 2151    | -1.6 %    | 10,1    |         |     |               |
| L 1164  | 2          | 7325/1203 WALDHAUSEN          | 365   | 2628      | 2.4 %   | 2854    | 2.5 %    | 2087    | 1.0 %   | 189             | -0.5 %  | 254     | -0.8 %    | 8,9     |         |     |               |
| L 1177  | 2          | 7120/1227 HEIMERDINGEN        | 365   | 5915      | -0.2 %  | 7100    | 0.1 %    | 2793    | -4.3 %  | 676             | 2.0 %   | 939     | 0.5 %     | 13,2    |         |     |               |
| L 1180  | 4          | 7220/1203 SOLITUDE            | 365   | 30204     | 1.9 %   | 34884   | 1.7 %    | 18432   | 1.3 %   | 466             | 10.7 %  | 611     | 10.5 %    | 1,8     |         |     |               |
| L 1233  | 2          | 7525/1211 TOMERDINGEN         | 327   | 4128      | 9.0 %   | 4364    | 8.8 %    | 3646    | 17.3 %  | 227             | 11.3 %  | 298     | 11.2 %    | 6,8     |         |     |               |
| L 2310  | 2          | 6222/1202 ROSENMUHLE          | 295   | 3657      | -0.3 %  | 4061    | -1.0 %   | 2613    | 1.9 %   | 355             | -1.1 %  | 487     | -1.8 %    | 12,0    |         |     |               |

## AUTOMATISCHE STRASSENVERKEHRSZÄHLUNGEN IN BADEN-WÜRTTEMBERG

## AUTOBAHNEN

## DURCHSCHNITTliche TÄGLICHE VERKEHRStÄRKEN JE RICHTUNG UND FÜR LÄRMBERECHNUNG MASSGEBENDE VERKEHRStÄRKEN TAG/NACHT (GQ)

JAHR 2015

| STRASSE | ZÄHLSTELLE |           |                        | RICHTUNG 1 |       |       |       |       |      | RICHTUNG 2 |       |       |       |       |      | GESAMTQUERSCHNITT |      |       |       |    |
|---------|------------|-----------|------------------------|------------|-------|-------|-------|-------|------|------------|-------|-------|-------|-------|------|-------------------|------|-------|-------|----|
|         |            |           |                        | GT         | KFZ   |       |       | ANT.  |      | MO-FR      | MO-FR | KFZ   |       |       | ANT. |                   | TAG  | SV    | NACHT | SV |
|         |            |           |                        |            | MO-SO | SO+F  | MO-FR | SV    | SV % |            |       | MO-SO | SO+F  | MO-FR | SV   | SV %              |      |       |       |    |
| A 5     | 4          | 6517/1010 | EPELHEIM               | 198        | 40361 | 34456 | 42642 | 5621  | 13,2 | 37550      | 32329 | 39693 | 5010  | 12,6  | 4388 | 8,8%              | 963  | 23,6% |       |    |
| A 5     | 6          | 6717/1018 | ST. LEON               | 365        | 54087 | 49759 | 55339 | 10881 | 19,7 | 55129      | 52123 | 56379 | 11035 | 19,6  | 6012 | 13,0%             | 1627 | 33,4% |       |    |
| A 5     | 8          | 7016/1022 | KARLSRUHE 1            | 246        | 67794 | 60400 | 70091 | 13101 | 18,7 | 67740      | 61484 | 70084 | 13274 | 18,9  | 7516 | 13,0%             | 1910 | 31,6% |       |    |
| A 5     | 4          | 7314/1035 | ACHERN                 | 0          | 36565 | 35656 | 37231 | 8150  | 21,9 | 37447      | 33712 | 38980 | 8560  | 22,0  | 4068 | 16,0%             | 1115 | 30,1% |       |    |
| A 5     | 4          | 7812/1047 | NIMBURG                | 359        | 36126 | 31102 | 37548 | 5798  | 15,4 | 36302      | 32582 | 37602 | 5771  | 15,3  | 4096 | 11,3%             | 862  | 21,0% |       |    |
| A 5     | 5          | 8012/1049 | T+R. BREISGAU          | 365        | 32490 | 26752 | 33690 | 5673  | 16,8 | 32192      | 28745 | 33169 | 5610  | 16,9  | 3648 | 12,6%             | 789  | 20,0% |       |    |
| A 5     | 6          | 8211/1052 | NEUENBURG 1            | 360        | 8584  | 7271  | 8611  | 2524  | 29,3 | 8702       | 6419  | 9143  | 2731  | 29,9  | 933  | 23,5%             | 294  | 28,7% |       |    |
| A 5     | 4          | 8311/1053 | KLEINKEMS              | 364        | 23171 | 18306 | 24381 | 3612  | 14,8 | 22114      | 21070 | 22514 | 3225  | 14,3  | 2577 | 11,1%             | 507  | 11,3% |       |    |
| A 5     | 6          | 8411/1099 | WEIL AM RHEIN/GZA      | 362        | 16000 | 11874 | 16823 | 1810  | 10,8 | 16469      | 13821 | 17194 | 1581  | 9,2   | 1849 | 8,1%              | 362  | 5,8%  |       |    |
| A 6     | 8          | 6617/1025 | AD HOCKENHEIM          | 355        | 49835 | 45857 | 51317 | 10819 | 21,1 | 46197      | 41595 | 47820 | 9993  | 20,9  | 5331 | 14,1%             | 1343 | 34,7% |       |    |
| A 6     | 6          | 6717/1016 | WALLDORF               | 365        | 46136 | 41312 | 47965 | 11163 | 23,3 | 45557      | 40737 | 47448 | 11246 | 23,7  | 5092 | 16,3%             | 1277 | 38,2% |       |    |
| A 6     | 6          | 6821/1059 | NECKARSULM 1           | 358        | 50616 | 42773 | 53495 | 12419 | 23,2 | 48439      | 42205 | 50839 | 12312 | 24,2  | 5457 | 16,7%             | 1468 | 36,8% |       |    |
| A 6     | 4          | 6822/1091 | SCHWABBACH             | 365        | 32452 | 26263 | 34590 | 9083  | 26,3 | 30991      | 29092 | 32294 | 9270  | 28,7  | 3454 | 19,5%             | 1021 | 40,3% |       |    |
| A 7     | 4          | 7526/1061 | LANGENAU               | 357        | 22714 | 21611 | 23207 | 4348  | 18,7 | 22721      | 22836 | 22904 | 4222  | 18,4  | 2596 | 12,6%             | 488  | 28,7% |       |    |
| A 8     | 4          | 7018/1077 | PFORZHEIM-OST          | 364        | 43028 | 40081 | 44191 | 8293  | 18,8 | 44025      | 39572 | 45433 | 8687  | 19,1  | 4839 | 12,7%             | 1204 | 31,2% |       |    |
| A 8     | 8          | 7220/1073 | STUTTGART-VAIH.        | 184        | 78274 | 72451 | 80913 | 13232 | 16,4 | 75972      | 68430 | 77934 | 12371 | 15,9  | 8566 | 11,1%             | 2148 | 23,2% |       |    |
| A 8     | 6          | 7321/1075 | DENKENDORF             | 365        | 53526 | 47699 | 55824 | 8480  | 15,2 | 52902      | 45689 | 55629 | 8277  | 14,9  | 5960 | 10,6%             | 1383 | 23,4% |       |    |
| A 8     | 6          | 7323/1077 | AICHELBERG             | 365        | 34812 | 33958 | 35001 | 7081  | 20,2 | 35550      | 36408 | 35322 | 6988  | 19,8  | 3926 | 13,5%             | 944  | 30,9% |       |    |
| A 8     | 4          | 7424/8098 | MERKLINGEN             | 0          | 35874 | 35147 | 35481 | 6876  | 19,4 | 35969      | 37507 | 35358 | 7201  | 20,4  | 4026 | 13,1%             | 928  | 32,4% |       |    |
| A 81    | 4          | 6722/1084 | NEUENSTADT             | 359        | 19201 | 15156 | 20868 | 3737  | 17,9 | 19068      | 18501 | 20013 | 4009  | 20,0  | 2150 | 13,0%             | 483  | 32,6% |       |    |
| A 81    | 6          | 7021/1086 | PLEIDELSHEIM           | 365        | 54474 | 43889 | 58215 | 7786  | 13,4 | 53660      | 49943 | 55965 | 7952  | 14,2  | 6081 | 9,5%              | 1354 | 21,9% |       |    |
| A 81    | 7          | 7020/1001 | LUDWIGSBURG            | 365        | 63681 | 48967 | 68508 | 8566  | 12,5 | 64810      | 54664 | 68834 | 8875  | 12,9  | 7212 | 9,0%              | 1636 | 19,1% |       |    |
| A 81    | 6          | 7120/1088 | STUTTGART-KORNTAL      | 365        | 57759 | 45129 | 62424 | 8813  | 14,1 | 59047      | 49698 | 63118 | 8940  | 14,2  | 6584 | 10,3%             | 1432 | 20,0% |       |    |
| A 81    | 6          | 7220/1011 | BÖBLINGEN              | 282        | 64005 | 48111 | 69242 | 6338  | 9,2  | 63968      | 50426 | 68573 | 6876  | 10,0  | 7211 | 6,9%              | 1575 | 14,1% |       |    |
| A 81    | 4          | 7518/1028 | HORB                   | 365        | 26523 | 27074 | 26582 | 3990  | 15,0 | 27094      | 27240 | 27176 | 4183  | 15,4  | 3036 | 10,2%             | 631  | 21,6% |       |    |
| A 81    | 4          | 8118/1038 | T+R. HEGAU             | 332        | 18909 | 20490 | 18468 | 2903  | 15,7 | 18716      | 20191 | 18306 | 2902  | 15,9  | 2174 | 11,0%             | 355  | 18,8% |       |    |
| A 81    | 4          | 8118/1036 | GEISINGEN              | 0          | 18964 | 20506 | 18276 | 2989  | 16,4 | 18795      | 20358 | 18614 | 2982  | 16,0  | 2164 | 11,3%             | 393  | 18,9% |       |    |
| A 96    | 4          | 8126/1001 | LEUTKIRCH-WEST         | 254        | 19870 | 20466 | 19689 | 3234  | 16,4 | 20023      | 21455 | 19689 | 3319  | 16,9  | 2290 | 11,6%             | 406  | 19,6% |       |    |
| A 96    | 4          | 8224/1001 | WANGEN                 | 305        | 16974 | 18054 | 16457 | 2505  | 15,2 | 17083      | 18963 | 16489 | 2611  | 15,8  | 1944 | 10,7%             | 370  | 16,5% |       |    |
| A 98    | 4          | 8312/1003 | LÖRRACH                | 365        | 11426 | 8315  | 12454 | 1108  | 8,9  | 13698      | 8296  | 15238 | 1778  | 11,7  | 1466 | 8,4%              | 209  | 7,6%  |       |    |
| A 98    | 2          | 8414/1001 | MURG-RAPPENSTEINTUNNEL | 365        | 3478  | 2452  | 3812  | 563   | 14,8 | 3325       | 2231  | 3669  | 599   | 16,3  | 394  | 12,3%             | 63   | 12,8% |       |    |
| A 98    | 3          | 8315/1001 | LAUCHRINGEN            | 362        | 5179  | 3649  | 5674  | 878   | 15,5 | 5618       | 4184  | 6152  | 1049  | 17,1  | 619  | 12,8%             | 112  | 13,0% |       |    |
| A 98    | 4          | 8119/1040 | STOCKACH               | 364        | 12167 | 11027 | 12509 | 1849  | 14,8 | 12412      | 12318 | 12525 | 1962  | 15,7  | 1427 | 11,0%             | 219  | 19,7% |       |    |
| A 656   | 4          | 6517/1009 | MANNHEIM-SECKENH.      | 99         | 26701 | 15166 | 30775 | 1714  | 5,6  | 27272      | 15371 | 31388 | 1911  | 6,1   | 3075 | 4,9%              | 597  | 5,3%  |       |    |
| A 861   | 6          | 8412/1001 | RHEINFELDEN-RHEINBR.   | 304        | 15608 | 8302  | 17535 | 1016  | 5,8  | 10532      | 7379  | 11652 | 941   | 8,1   | 1493 | 5,4%              | 281  | 4,3%  |       |    |
| A 864   | 4          | 8017/1034 | BAD DÜRRHEIM           | 327        | 7915  | 7406  | 8203  | 1187  | 14,5 | 8195       | 7545  | 8521  | 1359  | 15,9  | 933  | 11,0%             | 148  | 19,3% |       |    |

AUSWERTUNG: B A S, BÜRO FÜR ANGEWANDTE STATISTIK, PRÄMIENSTRASSE 19, 52076 AACHEN

HERAUSGEBER: REGIERUNGSPRÄSIDIUM TÜBINGEN - LANDESSTELLE FÜR STRASSENTECHNIK

AUTOMATISCHE STRASSENVERKEHRSZÄHLUNGEN IN BADEN-WÜRTTEMBERG

BUNDESSTRASSEN 1. TEIL

DURCHSCHNITTLICHE TÄGLICHE VERKEHRSTÄRKEN JE RICHTUNG UND FÜR LÄRMBERECHNUNG MASSGEBENDE VERKEHRSTÄRKEN TAG/NACHT (GQ)

JAHR 2015

| STRASSE | ZÄHLSTELLE |                              | GT  | RICHTUNG 1 |       |       |       |       |       | RICHTUNG 2 |       |      |       |       |       | GESAMTQUERSCHNITT |       |       |    |
|---------|------------|------------------------------|-----|------------|-------|-------|-------|-------|-------|------------|-------|------|-------|-------|-------|-------------------|-------|-------|----|
|         |            |                              |     | KFZ        |       |       | ANT.  |       |       | KFZ        |       |      | ANT.  |       |       | TAG               | SV    | NACHT | SV |
|         |            |                              |     | MO-SO      | SO+F  | MO-FR | MO-FR | MO-FR | SV    | SV %       | MO-SO | SO+F | MO-FR | MO-FR | MO-FR | SV                | SV %  | Mt    | pt |
| B 3     | 2          | 6916/1100 KARLSRUHE 2        | 359 | 6908       | 4454  | 7721  | 285   | 3,7   | 7233  | 4494       | 8141  | 294  | 3,6   | 824   | 3,0%  | 120               | 2,7%  |       |    |
| B 3     | 2          | 7314/1100 ACHERN-ÖNSBACH     | 364 | 6587       | 4072  | 7352  | 350   | 4,8   | 6841  | 4354       | 7599  | 371  | 4,9   | 780   | 4,0%  | 119               | 3,1%  |       |    |
| B 3n    | 3          | 7913/1104 OU EMMEND.-WASSER  | 365 | 8363       | 4990  | 9384  | 277   | 3,0   | 8128  | 4842       | 9155  | 272  | 3,0   | 961   | 2,4%  | 139               | 2,8%  |       |    |
| B 3     | 2          | 8012/1104 SCHERZINGEN        | 327 | 3526       | 2453  | 3787  | 199   | 5,3   | 3604  | 2366       | 3904  | 199  | 5,1   | 419   | 4,0%  | 54                | 5,6%  |       |    |
| B 10    | 2          | 7019/1108 VAHINGEN (ENZ)     | 363 | 6259       | 4574  | 6854  | 1413  | 20,6  | 6092  | 4372       | 6700  | 1434 | 21,4  | 694   | 16,3% | 157               | 19,7% |       |    |
| B 10    | 4          | 7120/1100 STUTTGART-ZUFFENH. | 311 | 38825      | 27240 | 42836 | 3788  | 8,8   | 39685 | 27273      | 43887 | 3790 | 8,6   | 4385  | 6,8%  | 1045              | 9,8%  |       |    |
| B 10    | 4          | 7221/1102 STUTTGART-HEDELFG. | 365 | 38223      | 25208 | 42495 | 3277  | 7,7   | 32578 | 21484      | 36194 | 2620 | 7,2   | 3883  | 6,0%  | 1085              | 7,2%  |       |    |
| B 10    | 4          | 7222/1100 PLOCHINGEN         | 363 | 34260      | 21201 | 38465 | 2974  | 7,7   | 34102 | 21246      | 38333 | 2903 | 7,6   | 3796  | 6,1%  | 953               | 7,8%  |       |    |
| B 10    | 4          | 7323/1100 GÖPPINGEN          | 364 | 21295      | 12893 | 24123 | 1907  | 7,9   | 20811 | 11973      | 23729 | 1948 | 8,2   | 2385  | 6,5%  | 494               | 8,3%  |       |    |
| B 10    | 4          | 7525/1103 ULM-NORD           | 315 | 29163      | 21371 | 31865 | 2844  | 8,9   | 29102 | 20038      | 31960 | 2876 | 9,0   | 3324  | 6,7%  | 635               | 13,6% |       |    |
| B 14    | 2          | 7022/1100 STRÜMPFELBACH      | 351 | 9149       | 6698  | 9869  | 854   | 8,7   | 9785  | 7300       | 10560 | 863  | 8,2   | 1072  | 6,7%  | 223               | 6,1%  |       |    |
| B 14    | 4          | 7122/1106 KORB               | 278 | 26880      | 17012 | 30329 | 1629  | 5,4   | 27659 | 17450      | 31237 | 1566 | 5,0   | 3076  | 4,3%  | 666               | 4,2%  |       |    |
| B 14    | 2          | 7518/1103 HORB-NORD          | 360 | 6213       | 3955  | 6862  | 564   | 8,2   | 6142  | 3607       | 6841  | 563  | 8,2   | 722   | 6,4%  | 100               | 10,1% |       |    |
| B 14    | 2          | 8018/1102 TUTTLINGEN         | 362 | 6002       | 4188  | 6686  | 927   | 13,9  | 6668  | 4520       | 7493  | 900  | 12,0  | 728   | 10,2% | 127               | 16,0% |       |    |
| B 19    | 2          | 6724/1104 KÜNZELSAU          | 351 | 9176       | 4773  | 10638 | 657   | 6,2   | 9252  | 4815       | 10729 | 609  | 5,7   | 1071  | 5,0%  | 161               | 4,5%  |       |    |
| B 27    | 2          | 6323/1101 TAUBERBISCHOFHEIM  | 365 | 3790       | 2574  | 4237  | 450   | 10,6  | 3738  | 2687       | 4141  | 430  | 10,4  | 439   | 8,2%  | 63                | 12,9% |       |    |
| B 27    | 2          | 6521/1100 RITTERSBACH        | 365 | 3080       | 2074  | 3429  | 420   | 12,2  | 3077  | 2212       | 3394  | 407  | 12,0  | 354   | 9,3%  | 61                | 13,6% |       |    |
| B 27    | 2          | 6821/1102 NECKARSULM 2       | 11  | 17560      | 11869 | 19455 | 1477  | 7,6   | 18870 | 11887      | 20983 | 1616 | 7,7   | 2032  | 6,3%  | 490               | 5,8%  |       |    |
| B 27    | 2          | 6920/1102 WALHEIM            | 334 | 4110       | 2519  | 4566  | 247   | 5,4   | 4034  | 2567       | 4462  | 258  | 5,8   | 468   | 4,5%  | 82                | 3,8%  |       |    |
| B 27    | 8          | 7121/1109 KORNWESTHEIM       | 365 | 23942      | 15224 | 27103 | 1914  | 7,1   | 23176 | 15037      | 25991 | 1834 | 7,1   | 2630  | 5,8%  | 629               | 5,6%  |       |    |
| B 27    | 4          | 7220/1103 ECHTERDINGEN       | 213 | 35200      | 24365 | 38788 | 950   | 2,4   | 34155 | 24235      | 37518 | 976  | 2,6   | 3875  | 2,1%  | 920               | 2,2%  |       |    |
| B 27    | 2          | 7520/1101 TÜBINGEN-SÜD       | 225 | 17619      | 12970 | 19235 | 1201  | 6,2   | 17160 | 12432      | 18780 | 1178 | 6,3   | 1987  | 4,8%  | 374               | 7,1%  |       |    |
| B 27    | 2          | 7817/1102 ROTTWEIL           | 365 | 7293       | 4503  | 8118  | 515   | 6,3   | 7145  | 4331       | 7961  | 479  | 6,0   | 838   | 5,0%  | 128               | 4,5%  |       |    |
| B 27    | 3          | 8117/1100 NEUHAUS            | 365 | 1460       | 1271  | 1526  | 200   | 13,1  | 1547  | 1553       | 1587  | 225  | 14,2  | 174   | 11,0% | 28                | 3,3%  |       |    |
| B 27    | 2          | 8317/1101 LOTTSTETTEN        | 303 | 4736       | 2853  | 5152  | 406   | 7,9   | 4475  | 2849       | 4958  | 373  | 7,5   | 527   | 6,3%  | 98                | 2,1%  |       |    |
| B 27    | 2          | 8317/1102 JESTETTEN          | 145 | 4967       | 3527  | 5324  | 166   | 3,1   | 4981  | 3385       | 5398  | 165  | 3,1   | 568   | 2,5%  | 108               | 1,1%  |       |    |
| B 28    | 4          | 7412/1100 KEHL-EUROPABRÜCKE  | 316 | 18162      | 13754 | 18514 | 1065  | 5,8   | 18194 | 14160      | 18506 | 1178 | 6,4   | 2035  | 4,8%  | 474               | 4,2%  |       |    |
| B 28    | 4          | 7514/1101 OPPENAU            | 365 | 4236       | 3578  | 4506  | 340   | 7,5   | 4176  | 3564       | 4439  | 323  | 7,3   | 491   | 5,6%  | 69                | 8,3%  |       |    |
| B 28a   | 4          | 7420/1120 TÜBINGEN-WEST      | 365 | 12419      | 8135  | 13714 | 990   | 7,2   | 12698 | 8037       | 14153 | 964  | 6,8   | 1451  | 5,8%  | 238               | 7,5%  |       |    |
| B 28    | 2          | 7524/1100 HEROLDSTATT        | 362 | 1855       | 1568  | 1935  | 181   | 9,4   | 1864  | 1826       | 1899  | 180  | 9,5   | 218   | 6,9%  | 29                | 11,0% |       |    |
| B 29    | 4          | 7122/1107 GRUNBACH           | 0   | 26970      | 17855 | 30124 | 2012  | 6,7   | 27126 | 17893      | 30388 | 2146 | 7,1   | 3057  | 5,6%  | 648               | 5,6%  |       |    |
| B 29n   | 2          | 7126/1108 AALEN-WESTUMGEHUNG | 365 | 10360      | 6742  | 11534 | 1577  | 13,7  | 10248 | 7215       | 11333 | 1631 | 14,4  | 1180  | 11,0% | 216               | 16,9% |       |    |

AUSWERTUNG: B A S, BÜRO FÜR ANGEWANDTE STATISTIK, PRÄMIENSTRASSE 19, 52076 AACHEN

HERAUSGEBER: REGIERUNGSPRÄSIDIUM TÜBINGEN - LANDESSTELLE FÜR STRASSENTECHNIK

## AUTOMATISCHE STRASSENVERKEHRSZÄHLUNGEN IN BADEN-WÜRTTEMBERG

BUNDESSTRASSEN

2. Teil

DURCHSCHNITTLICHE TÄGLICHE VERKEHRSTÄRKEN JE RICHTUNG UND FÜR LÄRMBERECHNUNG MASSGEBENDE VERKEHRSTÄRKEN TAG/NACHT (GQ)

JAHR 2015

| STRASSE | ZÄHLSTELLE |           | GT                 | RICHTUNG 1 |        |       |       |      |       | RICHTUNG 2 |       |       |      |       |       | GESAMTQUERSCHNITT |     |       |    |
|---------|------------|-----------|--------------------|------------|--------|-------|-------|------|-------|------------|-------|-------|------|-------|-------|-------------------|-----|-------|----|
|         |            |           |                    | KFZ        |        |       | ANT.  |      |       | KFZ        |       |       | ANT. |       |       | TAG               | SV  | NACHT | SV |
|         |            |           |                    | FS         | NUMMER | NAME  | MO-SO | SO+F | MO-FR | MO-FR      | MO-FR | MO-SO | SO+F | MO-FR | MO-FR | MO-FR             | Mt  | pt    | Mn |
| B 30    | 2          | 8024/1103 | EBERHARDZELL       | 344        | 9008   | 7787  | 9554  | 1295 | 13,6  | 8827       | 7312  | 9399  | 1314 | 14,0  | 1028  | 10,1%             | 173 | 19,4% |    |
| B 31    | 2          | 7911/1100 | BREISACH           | 308        | 7360   | 5831  | 7548  | 361  | 4,8   | 7378       | 5836  | 7567  | 388  | 5,1   | 869   | 3,8%              | 105 | 3,7%  |    |
| B 31a   | 2          | 7912/1102 | OU UMKIRCH (W)     | 365        | 9239   | 5275  | 10598 | 728  | 6,9   | 9381       | 5179  | 10767 | 743  | 6,9   | 1069  | 5,7%              | 190 | 8,1%  |    |
| B 31a   | 2          | 7912/1101 | OU UMKIRCH (O)     | 365        | 10581  | 6495  | 12029 | 775  | 6,4   | 10752      | 6434  | 12238 | 798  | 6,5   | 1224  | 5,3%              | 218 | 7,6%  |    |
| B 31n   | 4          | 8013/1100 | FREIBURG-OSTTUNNEL | 333        | 17310  | 14874 | 18059 | 1765 | 9,8   | 17192      | 15493 | 17744 | 1963 | 11,1  | 2006  | 7,7%              | 301 | 16,1% |    |
| B 31    | 2          | 8014/1100 | FALKENSTEIG        | 345        | 10034  | 9673  | 10120 | 1613 | 15,9  | 10212      | 10217 | 10232 | 1653 | 16,2  | 1182  | 11,3%             | 167 | 26,4% |    |
| B 31    | 2          | 8014/1101 | HINTERZARTEN       | 347        | 10965  | 10512 | 11082 | 1604 | 14,5  | 11247      | 10896 | 11365 | 1658 | 14,6  | 1300  | 10,3%             | 177 | 24,3% |    |
| B 31    | 3          | 8015/1104 | FRIEDENWEILER      | 285        | 8125   | 8255  | 8124  | 1544 | 19,0  | 11048      | 10245 | 11363 | 1570 | 13,8  | 1115  | 11,4%             | 166 | 25,0% |    |
| B 31    | 4          | 8116/1100 | DÖGGINGEN          | 359        | 9245   | 9181  | 9312  | 1584 | 17,0  | 9401       | 8866  | 9557  | 1619 | 16,9  | 1084  | 12,1%             | 163 | 25,0% |    |
| B 31    | 2          | 8321/1101 | HARLACHEN          | 159        | 9769   | 9435  | 9907  | 1452 | 14,7  | 9366       | 8518  | 9612  | 1278 | 13,3  | 1110  | 10,5%             | 172 | 16,9% |    |
| B 32    | 2          | 7821/1104 | SIGMARINGEN        | 364        | 4785   | 4454  | 4984  | 733  | 14,7  | 4823       | 4176  | 5066  | 730  | 14,4  | 562   | 10,5%             | 76  | 20,3% |    |
| B 33    | 2          | 7714/8704 | GUTACH 2           | 365        | 5116   | 4620  | 5352  | 775  | 14,5  | 5018       | 4489  | 5258  | 722  | 13,7  | 589   | 10,3%             | 89  | 18,7% |    |
| B 33    | 2          | 7715/1109 | HORNBERG TUNNEL    | 365        | 2518   | 2467  | 2594  | 691  | 26,6  | 2539       | 2466  | 2615  | 649  | 24,8  | 294   | 18,4%             | 44  | 34,5% |    |
| B 33    | 4          | 8220/1112 | RADOLFZELL 2       | 365        | 10733  | 9692  | 11024 | 859  | 7,8   | 10676      | 9729  | 10938 | 864  | 7,9   | 1237  | 6,0%              | 203 | 6,1%  |    |
| B 33    | 2          | 8220/1102 | KLOSTER HEGNE      | 365        | 14655  | 12052 | 15497 | 1150 | 7,4   | 14578      | 12102 | 15389 | 1094 | 7,1   | 1684  | 5,7%              | 286 | 5,4%  |    |
| B 33n   | 4          | 8320/1101 | KN-TÄGERMOOS/GZA   | 207        | 10251  | 6917  | 10612 | 632  | 6,0   | 8632       | 6539  | 8835  | 545  | 6,2   | 1096  | 4,7%              | 168 | 2,5%  |    |
| B 34    | 3          | 8218/1108 | BIETINGEN          | 365        | 7927   | 6449  | 8169  | 949  | 11,6  | 7942       | 7604  | 8021  | 888  | 11,1  | 905   | 8,8%              | 173 | 5,8%  |    |
| B 34    | 2          | 8315/1101 | WALDSHUT-RHEINBR.  | 365        | 6851   | 4208  | 7333  | 457  | 6,2   | 6442       | 4732  | 6764  | 643  | 9,5   | 768   | 6,0%              | 125 | 4,3%  |    |
| B 34    | 2          | 8316/1102 | ERZINGEN           | 150        | 2425   | 1897  | 2558  | 57   | 2,2   | 2626       | 1943  | 2788  | 76   | 2,7   | 301   | 1,9%              | 29  | 1,6%  |    |
| B 34    | 4          | 8411/1104 | GRENZACHERHORN     | 10         | 4943   | 2758  | 5441  | 128  | 2,4   | 5407       | 2908  | 5888  | 121  | 2,1   | 593   | 2,0%              | 108 | 0,8%  |    |
| B 36    | 2          | 7115/1105 | RASTATT            | 350        | 8971   | 5144  | 10147 | 757  | 7,5   | 8473       | 5004  | 9520  | 598  | 6,3   | 996   | 5,6%              | 187 | 6,4%  |    |
| B 36    | 2          | 7512/8535 | GOLDSCHUEUR KR (N) | 165        | 3849   | 2205  | 4208  | 354  | 8,4   | 3950       | 2205  | 4355  | 397  | 9,1   | 457   | 7,0%              | 60  | 7,9%  |    |
| B 36    | 2          | 7512/8536 | GOLDSCHUEUR KR (S) | 327        | 2503   | 1670  | 2777  | 296  | 10,7  | 2516       | 1637  | 2801  | 319  | 11,4  | 290   | 9,1%              | 48  | 8,2%  |    |
| B 290   | 2          | 6424/1100 | BAD MERGENTHEIM 2  | 365        | 7069   | 4475  | 7956  | 437  | 5,5   | 7067       | 4464  | 7949  | 436  | 5,5   | 821   | 4,4%              | 126 | 5,8%  |    |
| B 290   | 2          | 6826/1103 | CRAILSHEIM-SÜD     | 365        | 3328   | 2163  | 3711  | 242  | 6,5   | 3343       | 2222  | 3720  | 249  | 6,7   | 384   | 5,4%              | 67  | 4,8%  |    |
| B 292   | 2          | 6521/1103 | AUERBACH           | 344        | 2544   | 1643  | 2843  | 169  | 5,9   | 2465       | 1744  | 2715  | 155  | 5,7   | 289   | 4,7%              | 47  | 5,3%  |    |
| B 293   | 2          | 6820/1104 | SCHWAIERN          | 365        | 5368   | 3308  | 6028  | 492  | 8,2   | 5440       | 3570  | 6064  | 460  | 7,6   | 619   | 6,5%              | 114 | 5,9%  |    |
| B 294   | 2          | 7616/1100 | ALPIRSBACH         | 360        | 2283   | 1850  | 2450  | 256  | 10,4  | 2279       | 1822  | 2453  | 243  | 9,9   | 265   | 7,8%              | 41  | 12,9% |    |
| B 294   | 2          | 7913/1106 | WALDKIRCH 2        | 348        | 10462  | 6985  | 11607 | 595  | 5,1   | 9924       | 6645  | 11019 | 524  | 4,8   | 1190  | 3,9%              | 169 | 5,1%  |    |
| B 311   | 2          | 7822/1107 | ERTINGEN 2         | 354        | 4699   | 3988  | 4999  | 1068 | 21,4  | 4843       | 3939  | 5160  | 1052 | 20,4  | 545   | 15,4%             | 102 | 25,9% |    |
| B 317   | 2          | 8213/1100 | SCHÖNAU            | 339        | 4568   | 3722  | 4888  | 365  | 7,5   | 4577       | 4008  | 4842  | 343  | 7,1   | 535   | 5,7%              | 73  | 5,8%  |    |
| B 317   | 2          | 8411/1101 | WEIL-FRIEDLINGEN   | 0          | 5927   | 3978  | 6152  | 103  | 1,7   | 6431       | 4091  | 6690  | 260  | 3,9   | 725   | 2,3%              | 96  | 1,9%  |    |
| B 317   | 2          | 8411/1108 | LÖRRACH-STETTEN    | 306        | 5654   | 3865  | 5948  | 60   | 1,0   | 6013       | 4045  | 6303  | 63   | 1,0   | 674   | 0,9%              | 111 | 0,9%  |    |
| B 378   | 2          | 8111/1102 | NEUENBURG-RHEINBR. | 197        | 5308   | 3202  | 5693  | 284  | 5,0   | 5225       | 3572  | 5490  | 283  | 5,2   | 615   | 3,8%              | 86  | 4,6%  |    |
| B 462   | 2          | 7216/1100 | WEISENBACH         | 365        | 5343   | 4611  | 5632  | 439  | 7,8   | 5346       | 4431  | 5661  | 415  | 7,3   | 613   | 5,5%              | 110 | 9,5%  |    |
| B 462   | 4          | 7716/1104 | SCHRAMBERG         | 365        | 7364   | 4761  | 8240  | 677  | 8,2   | 6245       | 4420  | 6889  | 637  | 9,2   | 786   | 6,9%              | 130 | 9,3%  |    |
| B 500   | 2          | 7114/1102 | IFFEZHEIM-RHEINBR. | 365        | 8326   | 5835  | 8862  | 1766 | 19,9  | 8046       | 5170  | 8726  | 2034 | 23,3  | 913   | 16,5%             | 221 | 31,8% |    |
| B 518   | 2          | 8413/1106 | BAD SÄCKINGEN 3    | 344        | 6718   | 3639  | 7446  | 177  | 2,4   | 6887       | 3870  | 7581  | 264  | 3,5   | 790   | 2,4%              | 120 | 1,1%  |    |
| B 532   | 2          | 8411/1109 | WEIL-PALMRÄINBR.   | 347        | 9801   | 5926  | 10681 | 289  | 2,7   | 9428       | 6062  | 10082 | 383  | 3,8   | 1112  | 2,6%              | 180 | 1,7%  |    |

AUSWERTUNG: B A S, BÜRO FÜR ANGEWANDTE STATISTIK, PRÄMIENSTRASSE 19, 52076 AACHEN

HERAUSGEBER: REGIERUNGSPRÄSIDIUM TÜBINGEN - LANDESSTELLE FÜR STRASSENTECHNIK

AUTOMATISCHE STRASSENVERKEHRSZÄHLUNGEN IN BADEN-WÜRTTEMBERG  
LANDESSSTRASSEN

DURCHSCHNITTLICHE TÄGLICHE VERKEHRSTÄRKEN JE RICHTUNG UND FÜR LÄRMBERECHNUNG MASSGEBENDE VERKEHRSTÄRKEN TAG/NACHT (GQ)

JAHR 2015

| STRASSE | ZÄHLSTELLE |                               | GT  | RICHTUNG 1 |       |       |       |      | RICHTUNG 2 |       |       |      |       | GESAMTQUERSCHNITT |       |       |       |
|---------|------------|-------------------------------|-----|------------|-------|-------|-------|------|------------|-------|-------|------|-------|-------------------|-------|-------|-------|
|         |            |                               |     | KFZ        |       |       | ANT.  |      | KFZ        |       |       | ANT. |       | TAG               | SV    | NACHT | SV    |
|         |            |                               |     | MO-SO      | SO+F  | KFZ   | MO-FR | SV   | SV %       | MO-SO | SO+F  | KFZ  | MO-FR |                   |       |       |       |
| L 83    | 2          | 7214/1207 BÜHL                | 365 | 5318       | 3585  | 5875  | 184   | 3,1  | 5285       | 3545  | 5849  | 192  | 3,3   | 618               | 2,7%  | 90    | 2,4%  |
| L 87    | 2          | 7313/1204 RHEINAU-FREISTETT   | 365 | 6363       | 3700  | 7006  | 776   | 11,1 | 6594       | 3987  | 7221  | 842  | 11,7  | 752               | 9,0%  | 116   | 15,0% |
| L 98    | 4          | 7512/1202 ALTENHEIM-RHEINBR.  | 362 | 6288       | 4516  | 6477  | 1049  | 16,2 | 6495       | 4748  | 6694  | 1091 | 16,3  | 742               | 12,0% | 113   | 20,9% |
| L 98    | 2          | 7512/8236 GOLDSCHUEUR KR (W)  | 333 | 6250       | 4633  | 6395  | 1044  | 16,3 | 6452       | 4785  | 6627  | 1135 | 17,1  | 738               | 12,3% | 112   | 21,5% |
| L 98    | 2          | 7512/8235 GOLDSCHUEUR KR (O)  | 317 | 5873       | 4380  | 6112  | 1113  | 18,2 | 5962       | 4554  | 6178  | 1179 | 19,1  | 682               | 13,9% | 116   | 21,9% |
| L 104   | 2          | 7712/1205 RHEINHAUSEN         | 358 | 1790       | 1682  | 1817  | 76    | 4,2  | 1768       | 1699  | 1794  | 80   | 4,5   | 207               | 3,4%  | 31    | 1,7%  |
| L 113   | 2          | 7811/1200 SASBACH             | 365 | 2832       | 2198  | 2923  | 291   | 10,0 | 2800       | 2171  | 2887  | 245  | 8,5   | 329               | 7,0%  | 45    | 7,0%  |
| L 113   | 2          | 7812/1200 RIEGEL              | 365 | 6280       | 4140  | 7014  | 711   | 10,1 | 5899       | 3986  | 6520  | 641  | 9,8   | 706               | 8,1%  | 111   | 8,2%  |
| L 122   | 2          | 8012/1203 EHRENKIRCHEN        | 0   | 2907       | 2244  | 3130  | 184   | 5,9  | 2997       | 2324  | 3209  | 169  | 5,3   | 347               | 4,6%  | 44    | 4,2%  |
| L 123   | 2          | 8113/1200 MÜNSTERAL           | 365 | 952        | 1248  | 873   | 31    | 3,6  | 937        | 1233  | 860   | 32   | 3,7   | 114               | 2,8%  | 8     | 3,1%  |
| L 125   | 2          | 8012/1206 PFAFFENWEILER       | 365 | 8808       | 5181  | 9967  | 193   | 1,9  | 8729       | 5391  | 9802  | 171  | 1,7   | 1020              | 1,6%  | 153   | 2,3%  |
| L 150   | 2          | 8214/1203 ST. BLASIEN         | 361 | 1847       | 1686  | 1892  | 71    | 3,8  | 1783       | 1524  | 1852  | 75   | 4,0   | 218               | 3,0%  | 18    | 3,0%  |
| L 151   | 2          | 8414/1206 LAUFENBURG-RHEINBR. | 365 | 5730       | 2727  | 6424  | 74    | 1,2  | 5827       | 2795  | 6566  | 77   | 1,2   | 674               | 1,0%  | 97    | 0,2%  |
| L 154   | 2          | 8414/1102 BAD SÄCKINGEN 1     | 308 | 5246       | 3120  | 5790  | 305   | 5,3  | 5016       | 3007  | 5524  | 285  | 5,2   | 594               | 4,3%  | 95    | 3,4%  |
| L 173   | 2          | 7814/1204 SIMONSWALD          | 365 | 3202       | 2551  | 3389  | 150   | 4,4  | 3226       | 2565  | 3415  | 155  | 4,5   | 378               | 3,4%  | 47    | 6,1%  |
| L 173   | 2          | 7915/1201 FURTWANGEN          | 365 | 4706       | 2991  | 5284  | 216   | 4,1  | 4692       | 3032  | 5261  | 234  | 4,4   | 552               | 3,5%  | 71    | 3,8%  |
| L 186   | 2          | 7913/1205 WALDKIRCH 1         | 365 | 4194       | 2713  | 4690  | 166   | 3,5  | 3979       | 2508  | 4468  | 145  | 3,2   | 479               | 2,8%  | 64    | 3,2%  |
| L 220   | 2          | 8220/1203 LANGENRAIN          | 365 | 1553       | 1518  | 1594  | 60    | 3,8  | 1537       | 1382  | 1603  | 56   | 3,5   | 185               | 2,8%  | 16    | 3,6%  |
| L 221   | 2          | 8320/1203 WOLLMATINGEN        | 354 | 1194       | 974   | 1267  | 33    | 2,6  | 1054       | 862   | 1125  | 29   | 2,6   | 133               | 2,1%  | 16    | 1,0%  |
| L 249   | 2          | 7622/1204 WASSERSTETTEN       | 252 | 871        | 976   | 862   | 45    | 5,2  | 1022       | 1205  | 987   | 50   | 5,1   | 112               | 3,9%  | 13    | 1,8%  |
| L 284   | 2          | 8023/1203 BAD SCHUSSENRIED    | 359 | 2376       | 1773  | 2574  | 145   | 5,6  | 2104       | 1498  | 2306  | 129  | 5,6   | 261               | 4,6%  | 38    | 5,0%  |
| L 318   | 2          | 8226/1203 LEUTKIRCH           | 365 | 4513       | 3794  | 4818  | 412   | 8,6  | 4450       | 3450  | 4809  | 416  | 8,7   | 523               | 6,8%  | 74    | 7,8%  |
| L 333   | 2          | 8323/1208 WALCHESREUTE        | 362 | 5005       | 2741  | 5707  | 184   | 3,2  | 5228       | 2924  | 5938  | 208  | 3,5   | 592               | 2,9%  | 95    | 2,4%  |
| L 343   | 2          | 7218/1202 SCHÖMBERG           | 365 | 1749       | 1387  | 1874  | 76    | 4,1  | 1727       | 1419  | 1835  | 76   | 4,1   | 204               | 3,3%  | 27    | 3,7%  |
| L 360   | 2          | 7720/1201 ONSTMETTINGEN       | 365 | 4943       | 2884  | 5600  | 249   | 4,4  | 5058       | 2938  | 5726  | 233  | 4,1   | 582               | 3,7%  | 86    | 2,2%  |
| L 389   | 2          | 7519/1205 BODELSHAUSEN        | 365 | 2514       | 1661  | 2813  | 219   | 7,8  | 2536       | 1752  | 2823  | 226  | 8,0   | 294               | 6,4%  | 43    | 6,2%  |
| L 401   | 2          | 7415/1201 MITTELTAL           | 338 | 2283       | 2176  | 2322  | 146   | 6,3  | 2294       | 2177  | 2332  | 147  | 6,3   | 269               | 4,7%  | 35    | 6,3%  |
| L 518   | 2          | 6422/1203 WALLDÜRN            | 365 | 904        | 596   | 1018  | 92    | 9,0  | 811        | 519   | 919   | 90   | 9,8   | 101               | 7,8%  | 13    | 5,6%  |
| L 559   | 2          | 6917/1201 WEINGARTEN          | 335 | 3321       | 2225  | 3692  | 70    | 1,9  | 3511       | 2279  | 3956  | 68   | 1,7   | 399               | 1,5%  | 55    | 1,6%  |
| L 600   | 4          | 6617/1214 HEIDELBERG 2        | 365 | 15192      | 10015 | 16922 | 737   | 4,4  | 15730      | 10251 | 17576 | 778  | 4,4   | 1783              | 3,8%  | 300   | 2,7%  |
| L 722   | 2          | 6617/1219 TALHAUS             | 348 | 6106       | 4248  | 6670  | 739   | 11,1 | 7051       | 4542  | 7861  | 954  | 12,1  | 761               | 8,9%  | 123   | 16,5% |
| L 1020  | 2          | 6624/1207 HOLLENBACH          | 365 | 1451       | 806   | 1722  | 223   | 13,0 | 1484       | 882   | 1753  | 233  | 13,3  | 165               | 11,3% | 36    | 10,1% |
| L 1040  | 2          | 6726/1200 GAGGSTAT            | 365 | 1324       | 906   | 1482  | 174   | 11,7 | 1303       | 924   | 1455  | 160  | 11,0  | 152               | 9,4%  | 23    | 8,9%  |
| L 1060  | 2          | 7026/1200 LINDENHOF           | 365 | 2792       | 1839  | 3139  | 462   | 14,7 | 2835       | 1921  | 3179  | 495  | 15,6  | 325               | 11,9% | 53    | 17,9% |
| L 1066  | 2          | 7023/1203 SULZBACH (MURR)     | 365 | 6037       | 4461  | 6560  | 528   | 8,0  | 5977       | 4375  | 6508  | 548  | 8,4   | 682               | 6,6%  | 138   | 6,4%  |
| L 1096  | 2          | 6721/1217 HEUCHLINGEN         | 365 | 4347       | 2558  | 4925  | 156   | 3,2  | 4356       | 2532  | 4962  | 170  | 3,4   | 487               | 2,9%  | 114   | 1,2%  |
| L 1100  | 2          | 6821/1201 FLEIN               | 365 | 5438       | 2892  | 6165  | 218   | 3,5  | 5450       | 2979  | 6150  | 215  | 3,5   | 639               | 3,2%  | 82    | 3,7%  |
| L 1115  | 2          | 6921/1216 GROSSBOTTWAR        | 365 | 6439       | 5154  | 6880  | 953   | 13,9 | 6528       | 5302  | 6973  | 967  | 13,9  | 739               | 10,5% | 143   | 13,1% |
| L 1142  | 2          | 7121/1211 HEGNACH             | 365 | 10498      | 6372  | 11799 | 1160  | 9,8  | 8529       | 5546  | 9421  | 991  | 10,5  | 1088              | 8,3%  | 202   | 9,3%  |
| L 1164  | 2          | 7325/1203 WALDHAUSEN          | 365 | 1304       | 1047  | 1413  | 125   | 8,8  | 1324       | 1040  | 1441  | 129  | 9,0   | 152               | 7,2%  | 26    | 7,2%  |
| L 1177  | 2          | 7120/1227 HEIMERDINGEN        | 365 | 2947       | 1409  | 3534  | 459   | 13,0 | 2968       | 1384  | 3566  | 480  | 13,5  | 346               | 11,5% | 48    | 10,9% |
| L 1180  | 4          | 7220/1203 SOLITUDE            | 365 | 15732      | 9881  | 18120 | 332   | 1,8  | 14472      | 8551  | 16764 | 279  | 1,7   | 1766              | 1,6%  | 244   | 1,3%  |
| L 1233  | 2          | 7525/1211 TOMERDINGEN         | 327 | 1978       | 1366  | 2181  | 149   | 6,8  | 2150       | 2280  | 2183  | 149  | 6,8   | 242               | 5,5%  | 31    | 5,2%  |
| L 2310  | 2          | 6222/1202 ROSENMÜHLE          | 295 | 1819       | 1279  | 2025  | 243   | 12,0 | 1838       | 1334  | 2036  | 244  | 12,0  | 208               | 9,7%  | 41    | 9,5%  |

AUSWERTUNG: B A S, BÜRO FÜR ANGEWANDTE STATISTIK, PRÄMIENSTRASSE 19, 52076 AACHEN

HERAUSGEBER: REGIERUNGSPRÄSIDIUM TÜBINGEN - LANDESSTELLE FÜR STRASSENTECHNIK

AUTOMATISCHE STRASSENVERKEHRSZÄHLUNGEN IN BADEN-WÜRTTEMBERG  
 AUTOBAHNEN

MAXIMALE VERKEHRSSTÄRKEN JE RICHTUNG UND FÜR GESAMTQUERSCHNITT

JAHR 2015

| STRASSE | ZÄHLSTELLE |           |                        | GT  | RICHTUNG 1 |        |              | RICHTUNG 2 |       |              | GESAMTQUERSCHNITT |       |              |    |        |        |       |        |    |
|---------|------------|-----------|------------------------|-----|------------|--------|--------------|------------|-------|--------------|-------------------|-------|--------------|----|--------|--------|-------|--------|----|
|         |            |           |                        |     | KFZ        |        | UHR-<br>ZEIT | KFZ        |       | UHR-<br>ZEIT | KFZ               |       | UHR-<br>ZEIT |    |        |        |       |        |    |
|         |            |           |                        |     | Q-MAX      | DATUM  |              | Q-MAX      | DATUM |              | Q-MAX             | DATUM |              |    |        |        |       |        |    |
| A 5     | 4          | 6517/1010 | EPPELHEIM              | 198 | 51442      | DO3 04 | 3867         | MO0405     | 8     | 51213        | DO3 04            | 3680  | DO0503       | 18 | 102655 | DO3 04 | 7199  | MO0405 | 8  |
| A 5     | 6          | 6717/1018 | ST. LEON               | 365 | 69659      | DO3 04 | 4976         | MO0604     | 13    | 70932        | MI0306            | 4989  | SO1204       | 19 | 138440 | FR2205 | 9409  | FR1704 | 18 |
| A 5     | 8          | 7016/1022 | KARLSRUHE 1            | 246 | 87008      | FR1906 | 6614         | MO0903     | 8     | 89116        | MI1305            | 6614  | FR0603       | 17 | 172906 | FR2205 | 12215 | MI1305 | 17 |
| A 5     | 4          | 7314/1035 | ACHERN                 | 0   |            |        |              |            |       |              |                   |       |              |    |        |        |       |        |    |
| A 5     | 4          | 7812/1047 | NIMBURG                | 359 | 48065      | FR0708 | 3561         | FR1906     | 16    | 51212        | FR3107            | 3645  | MO0604       | 19 | 98604  | FR3107 | 6523  | FR1 07 | 18 |
| A 5     | 5          | 8012/1049 | T+R. BREISGAU          | 365 | 44672      | FR3107 | 3396         | DI2912     | 11    | 46266        | FR3107            | 3122  | DI2912       | 18 | 90938  | FR3107 | 6021  | FR3107 | 18 |
| A 5     | 6          | 8211/1052 | NEUENBURG 1            | 360 | 19193      | SA0606 | 1481         | SA0606     | 16    | 18401        | SA2305            | 1399  | FR2205       | 17 | 30958  | SA2908 | 2051  | FR3107 | 17 |
| A 5     | 4          | 8311/1053 | KLEINKEMS              | 364 | 34883      | FR3107 | 3365         | FR2404     | 17    | 33317        | FR3107            | 2762  | MO2707       | 7  | 68200  | FR3107 | 5072  | FR3107 | 18 |
| A 5     | 6          | 8411/1099 | WEIL AM RHEIN/GZA      | 362 | 23062      | FR3107 | 2355         | DO2708     | 18    | 25055        | FR3107            | 2440  | MO2206       | 7  | 48117  | FR3107 | 3402  | FR3107 | 17 |
| A 6     | 8          | 6617/1025 | AD HOCKENHEIM          | 355 | 62714      | FR1707 | 4585         | SO0410     | 17    | 59406        | FR1408            | 4643  | DO3 04       | 17 | 120468 | FR2205 | 8605  | DO3 04 | 17 |
| A 6     | 6          | 6717/1016 | WALLDORF               | 365 | 59930      | FR1707 | 5150         | MI2309     | 19    | 57520        | FR2205            | 4220  | MO2 04       | 8  | 115763 | FR2205 | 8238  | SO1810 | 17 |
| A 6     | 6          | 6821/1059 | NECKARSULM 1           | 358 | 65811      | FR3107 | 4768         | FR1302     | 17    | 57876        | FR1906            | 4953  | MO2109       | 8  | 123056 | FR3107 | 8452  | FR0603 | 16 |
| A 6     | 4          | 6822/1091 | SCHWABBACH             | 365 | 48579      | FR3107 | 3300         | FR1302     | 17    | 41653        | DI0704            | 3282  | MO0604       | 17 | 83737  | FR3107 | 5744  | FR1302 | 17 |
| A 7     | 4          | 7526/1061 | LANGENAU               | 357 | 33701      | FR2205 | 3175         | SA2612     | 12    | 31964        | SO0208            | 3085  | SO2712       | 18 | 63865  | FR2205 | 5835  | SA2802 | 12 |
| A 8     | 4          | 7018/1077 | PFORZHEIM-OST          | 364 | 53148      | SO1705 | 3660         | SO1309     | 18    | 53630        | FR3 10            | 3760  | SO0103       | 15 | 104136 | DO3 04 | 7370  | SO1309 | 18 |
| A 8     | 8          | 7220/1073 | STUTTGART-VAIH.        | 184 | 97573      | MI1305 | 6595         | SO0609     | 18    | 96795        | SA2102            | 5799  | MO0911       | 8  | 186354 | DO3 04 | 12083 | DI2710 | 8  |
| A 8     | 6          | 7321/1075 | DENKENDORF             | 365 | 65045      | FR3 10 | 5389         | DO0705     | 7     | 70427        | FR3107            | 5507  | DO1202       | 18 | 134764 | FR3107 | 9288  | FR2703 | 17 |
| A 8     | 6          | 7323/1077 | AICHELBERG             | 365 | 48557      | FR3107 | 3963         | SO2712     | 11    | 47847        | SA2102            | 4015  | SO2 09       | 15 | 91548  | FR3107 | 6426  | SO2 09 | 15 |
| A 8     | 4          | 7424/8098 | MERKLINGEN             | 0   |            |        |              |            |       |              |                   |       |              |    |        |        |       |        |    |
| A 81    | 4          | 6722/1084 | NEUENSTADT             | 359 | 32678      | DO0204 | 2771         | MI1305     | 17    | 27075        | SO1705            | 2585  | SO0410       | 18 | 54259  | FR2205 | 4314  | MI1305 | 17 |
| A 81    | 6          | 7021/1086 | PLEIDELSHEIM           | 365 | 74521      | DO3 04 | 5410         | DO3 04     | 18    | 67084        | SO1705            | 5628  | SO1810       | 16 | 137264 | DO3 04 | 10338 | FR0910 | 18 |
| A 81    | 7          | 7020/1001 | LUDWIGSBURG            | 365 | 82011      | DO3 04 | 6191         | MI0403     | 17    | 78903        | FR1809            | 6090  | SO1810       | 16 | 159806 | DO3 04 | 11454 | FR0611 | 16 |
| A 81    | 6          | 7120/1088 | STUTTGART-KORNTAL      | 365 | 71791      | FR3107 | 5346         | MI0403     | 17    | 70402        | DO3 07            | 5716  | MI1 06       | 8  | 142152 | DO3 07 | 10848 | MI1 06 | 8  |
| A 81    | 6          | 7220/1011 | BÖBLINGEN              | 282 | 82509      | DO0204 | 5877         | DI1703     | 8     | 75595        | MI1305            | 6067  | MI2810       | 8  | 155080 | DO0204 | 11917 | DI1703 | 8  |
| A 81    | 4          | 7518/1028 | HORB                   | 365 | 38373      | SO0908 | 3075         | SO2106     | 18    | 36297        | FR2205            | 3225  | DO0406       | 11 | 71058  | FR2205 | 5875  | MO0604 | 18 |
| A 81    | 4          | 8118/1038 | T+R. HEGAU             | 332 | 35398      | SO0908 | 2660         | SO0706     | 18    | 28845        | SA0808            | 2880  | SO2405       | 12 | 61312  | SO0908 | 4650  | SA2908 | 11 |
| A 81    | 4          | 8118/1036 | GEISINGEN              | 0   |            |        |              |            |       |              |                   |       |              |    |        |        |       |        |    |
| A 96    | 4          | 8126/1001 | LEUTKIRCH-WEST         | 254 | 30507      | FR1707 | 2548         | FR1610     | 18    | 32286        | SO0908            | 2344  | MO0604       | 17 | 61044  | SO0908 | 4705  | MO0604 | 17 |
| A 96    | 4          | 8224/1001 | WANGEN                 | 305 | 26358      | FR1707 | 2361         | SA0404     | 12    | 28116        | SO0908            | 2196  | SO0208       | 18 | 53229  | SO0908 | 4218  | MO0604 | 16 |
| A 98    | 4          | 8312/1003 | LÖRRACH                | 365 | 14507      | FR2509 | 1775         | MI0403     | 8     | 19711        | FR3107            | 2141  | FR1906       | 17 | 33450  | FR2509 | 3319  | MI2810 | 18 |
| A 98    | 2          | 8414/1001 | MURG-RAPPENSTEINTUNNEL | 365 | 4513       | DO2304 | 467          | MI2204     | 8     | 4178         | FR0805            | 380   | DI2411       | 18 | 8628   | DO2304 | 740   | MI2204 | 8  |
| A 98    | 3          | 8315/1001 | LAUCHRINGEN            | 362 | 7137       | MI1305 | 623          | DO0204     | 18    | 7950         | DO2105            | 901   | DO2105       | 8  | 14679  | FR2205 | 1227  | DO2105 | 8  |
| A 98    | 4          | 8119/1040 | STOCKACH               | 364 | 17912      | FR0307 | 1709         | DI3103     | 18    | 18483        | SO0706            | 1629  | SO2308       | 16 | 33463  | FR3107 | 2831  | SA2908 | 11 |
| A 656   | 4          | 6517/1009 | MANNHEIM-SECKENH.      | 99  | 35806      | FR0910 | 3159         | DO3 07     | 17    | 37140        | FR0805            | 3172  | DI2306       | 8  | 72834  | FR0805 | 5779  | DO3 07 | 17 |
| A 861   | 6          | 8412/1001 | RHEINFELDEN-RHEINBR.   | 304 | 22418      | FR2205 | 2901         | FR2404     | 17    | 15097        | DO0110            | 1381  | DI1 11       | 6  | 36375  | FR0210 | 3859  | FR0210 | 17 |
| A 864   | 4          | 8017/1034 | BAD DÜRRHEIM           | 327 | 10950      | MI1305 | 1089         | SO2 09     | 18    | 11413        | FR2205            | 966   | FR2205       | 18 | 22361  | FR2205 | 1848  | FR2205 | 18 |

AUSWERTUNG: B A S, BÜRO FÜR ANGEWANDTE STATISTIK, PRÄMIENSTRASSE 19, 52076 AACHEN  
 HERAUSGEBER: REGIERUNGSPRÄSIDIUM TÜBINGEN - LANDESSTELLE FÜR STRASSENTECHNIK

## AUTOMATISCHE STRASSENVERKEHRSZÄHLUNGEN IN BADEN-WÜRTTEMBERG

BUNDESSTRASSEN

1. TEIL

MAXIMALE VERKEHRSTÄRKEN JE RICHTUNG UND FÜR GESAMTQUERSCHNITT

JAHR 2015

| STRASSE | ZÄHLSTELLE |   |           | RICHTUNG 1          |        |       |        |       | RICHTUNG 2 |              |       |        |              | GESAMTQUERSCHNITT |       |              |        |       |              |       |
|---------|------------|---|-----------|---------------------|--------|-------|--------|-------|------------|--------------|-------|--------|--------------|-------------------|-------|--------------|--------|-------|--------------|-------|
|         |            |   |           | FS                  | NUMMER | NAME  | GT     | KFZ   |            | UHR-<br>ZEIT | KFZ   |        | UHR-<br>ZEIT | KFZ               |       | UHR-<br>ZEIT | KFZ    |       | UHR-<br>ZEIT |       |
|         |            |   |           |                     |        |       |        | Q-MAX | DATUM      |              | q-MAX | DATUM  |              | Q-MAX             | DATUM |              | q-MAX  | DATUM |              | Q-MAX |
| B       | 3          | 2 | 6916/1100 | KARLSRUHE 2         | 359    | 10057 | FR1809 | 938   | DI0812     | 17           | 10615 | FR3107 | 1173         | DO0503            | 8     | 20652        | FR3107 | 1573  | MO2610       | 8     |
| B       | 3          | 2 | 7314/1100 | ACHERN-ÖNSBACH      | 364    | 10884 | DI1205 | 1017  | DI1205     | 8            | 10276 | FR1610 | 1096         | FR2711            | 19    | 20314        | FR1 04 | 1708  | MI0804       | 18    |
| B       | 3n         | 3 | 7913/1104 | OU EMMEND.-WASSER   | 365    | 11601 | FR3 10 | 1253  | MI2 05     | 18           | 11611 | MO1805 | 1112         | MI1305            | 8     | 21631        | FR3 10 | 1910  | MI1 06       | 18    |
| B       | 3          | 2 | 8012/1104 | SCHERZINGEN         | 327    | 5398  | FR2301 | 690   | MO1611     | 8            | 5179  | DO2901 | 755          | MO1910            | 17    | 10411        | FR2301 | 1143  | MO1910       | 17    |
| B       | 10         | 2 | 7019/1108 | VAIHINGEN (ENZ)     | 363    | 8576  | DI1205 | 720   | MI2204     | 7            | 8398  | MI1305 | 706          | DI3103            | 20    | 16926        | DI1205 | 1157  | FR1707       | 17    |
| B       | 10         | 4 | 7120/1100 | STUTTGAART-ZUFFENH. | 311    | 47974 | FR0805 | 4027  | MI2 05     | 7            | 49780 | DO2304 | 3990         | DI2403            | 17    | 96599        | FR0805 | 7514  | MI1 06       | 8     |
| B       | 10         | 4 | 7221/1102 | STUTTGAART-HEDELFG. | 365    | 48014 | FR0910 | 3735  | MO2707     | 18           | 41251 | FR0805 | 3656         | DO0705            | 7     | 88834        | FR0805 | 6364  | DO0503       | 8     |
| B       | 10         | 4 | 7222/1100 | PLOCHINGEN          | 363    | 44395 | FR2205 | 3942  | MO1304     | 17           | 44500 | FR0805 | 4219         | DO2105            | 7     | 88352        | DO3 04 | 6500  | DO0503       | 8     |
| B       | 10         | 4 | 7323/1100 | GÖPPINGEN           | 364    | 28184 | FR0805 | 2661  | DI2403     | 8            | 28002 | FR0805 | 2553         | DI3 06            | 17    | 56186        | FR0805 | 4725  | MI2204       | 8     |
| B       | 10         | 4 | 7525/1103 | ULM-NORD            | 315    | 36079 | FR2 02 | 3007  | FR3 01     | 14           | 38023 | FR1 07 | 3217         | MO2 04            | 8     | 73467        | DO3 04 | 6019  | MO1304       | 8     |
| B       | 14         | 2 | 7022/1100 | STRÜMPFELBACH       | 351    | 11625 | FR2407 | 948   | MI1504     | 18           | 12141 | FR1206 | 986          | MI2204            | 7     | 23087        | FR2407 | 1729  | MI0104       | 18    |
| B       | 14         | 4 | 7122/1106 | KORB                | 278    | 38703 | SA1804 | 3337  | DI1310     | 18           | 38070 | MI1305 | 3805         | DI2710            | 8     | 70997        | MI1305 | 5866  | DI1 11       | 8     |
| B       | 14         | 2 | 7518/1103 | HORB-NORD           | 360    | 8920  | DO3 04 | 842   | FR0210     | 17           | 8585  | DO3 04 | 785          | FR0210            | 18    | 17505        | DO3 04 | 1623  | FR0210       | 18    |
| B       | 14         | 2 | 8018/1102 | TUTTLINGEN          | 362    | 8149  | DO1806 | 893   | DO0406     | 13           | 10140 | FR0307 | 898          | MI1609            | 8     | 17614        | FR0307 | 1565  | DI0311       | 17    |
| B       | 19         | 2 | 6724/1104 | KÜNZELSAU           | 351    | 12535 | MI1305 | 1280  | DO3 04     | 17           | 12808 | MI1305 | 1324         | MI2904            | 8     | 25343        | MI1305 | 2257  | DO3 04       | 17    |
| B       | 27         | 2 | 6323/1101 | TAUBERBISCHOFSH. S. | 365    | 5412  | FR2205 | 540   | DI2710     | 8            | 5089  | FR2606 | 504          | DI2 10            | 17    | 10290        | FR2606 | 882   | DO3 04       | 17    |
| B       | 27         | 2 | 6521/1100 | RITTERSBACH         | 365    | 4316  | FR2205 | 432   | MI0807     | 17           | 4051  | FR1 07 | 400          | MI0807            | 8     | 8328         | FR1 07 | 759   | MI1305       | 17    |
| B       | 27         | 2 | 6821/1102 | NECKARSULM 2        | 11     | 22059 | FR3 10 | 1619  | DI2212     | 17           | 24347 | FR2310 | 1820         | MO2112            | 8     | 46274        | FR3 10 | 3083  | DI2212       | 17    |
| B       | 27         | 2 | 6920/1102 | WALHEIM             | 334    | 5499  | MI2204 | 545   | DI2104     | 17           | 6350  | MO2 04 | 481          | MO2 04            | 10    | 11281        | MO2 04 | 895   | MO2 04       | 17    |
| B       | 27         | 8 | 7121/1109 | KORNWESTHEIM        | 365    | 33256 | MI1305 | 3636  | DO2910     | 18           | 29536 | FR0805 | 3459         | DO2304            | 8     | 61416        | FR0805 | 5083  | DO2304       | 8     |
| B       | 27         | 4 | 7220/1103 | ECHTERDINGEN        | 213    | 44624 | FR0805 | 4365  | MI1803     | 8            | 43451 | FR0805 | 3877         | DI1301            | 18    | 88075        | FR0805 | 6907  | DO1211       | 8     |
| B       | 27         | 2 | 7520/1101 | TÜBINGEN-SÜD        | 225    | 21999 | FR1109 | 2389  | DI1 11     | 8            | 21574 | FR0412 | 1997         | MO1412            | 17    | 43413        | FR0412 | 3418  | DI1 11       | 8     |
| B       | 27         | 2 | 7817/1102 | ROTTWEIL            | 365    | 10958 | DO1211 | 1198  | SA1508     | 12           | 10169 | FR1704 | 1104         | FR1704            | 18    | 19414        | DO1211 | 1875  | DO1211       | 18    |
| B       | 27         | 3 | 8117/1100 | NEUHAUS             | 365    | 2433  | FR3107 | 293   | FR0910     | 18           | 2508  | SO0208 | 287          | MO0211            | 8     | 4751         | FR3107 | 424   | FR3107       | 17    |
| B       | 27         | 2 | 8317/1101 | LOTTSTETTEN         | 303    | 6411  | FR2205 | 654   | FR0210     | 18           | 5884  | MI2608 | 469          | MI2503            | 7     | 12098        | FR2205 | 1055  | FR0210       | 18    |
| B       | 27         | 2 | 8317/1102 | JESTETTEN           | 145    | 6501  | DO3 04 | 599   | MI2608     | 19           | 6480  | FR2509 | 720          | MI2608            | 19    | 12852        | FR2509 | 1319  | MI2608       | 19    |
| B       | 28         | 4 | 7412/1100 | KEHL-EUROPABRÜCKE   | 316    | 25297 | SA0606 | 2186  | SA1 10     | 16           | 24440 | FR2205 | 2214         | DI1407            | 19    | 49583        | FR2205 | 4124  | SA1 10       | 16    |
| B       | 28         | 4 | 7514/1101 | OPPENAU             | 365    | 5622  | FR0805 | 662   | MO1602     | 14           | 5496  | MI1305 | 811          | SO0111            | 17    | 11034        | MI1305 | 1100  | SO0111       | 17    |
| B       | 28a        | 4 | 7420/1120 | TÜBINGEN-WEST       | 365    | 16401 | DO3 04 | 1731  | MI2810     | 8            | 16569 | FR0805 | 1900         | DI0303            | 18    | 32953        | DO3 04 | 2823  | DI0303       | 18    |
| B       | 28         | 2 | 7524/1100 | HEROLDSTATT         | 362    | 3125  | MI1208 | 468   | FR1302     | 18           | 3037  | FR2407 | 381          | SO3 08            | 19    | 5869         | MI1208 | 747   | FR1302       | 18    |
| B       | 29         | 4 | 7122/1107 | GRUNBACH            | 0      |       |        |       |            |              |       |        |              |                   |       |              |        |       |              |       |
| B       | 29n        | 2 | 7126/1108 | AALLEN-WESTUMGEHUNG | 365    | 13907 | DO3 04 | 1238  | MO0211     | 17           | 12718 | DO3 04 | 1325         | DI1 03            | 8     | 26625        | DO3 04 | 2035  | MO2610       | 8     |

AUSWERTUNG: B A S, BÜRO FÜR ANGEWANDTE STATISTIK, PRÄMIENSTRASSE 19, 52076 AACHEN

HERAUSGEBER: REGIERUNGSPRÄSIDIUM TÜBINGEN - LANDESSTELLE FÜR STRASSENTECHNIK

## AUTOMATISCHE STRASSENVERKEHRSZÄHLUNGEN IN BADEN-WÜRTTEMBERG

BUNDESSTRASSEN

2. TEIL

MAXIMALE VERKEHRSTÄRKEN JE RICHTUNG UND FÜR GESAMTQUERSCHNITT

JAHR 2015

| STRASSE | ZÄHLSTELLE |           |                    | RICHTUNG 1 |        |        |      |        | RICHTUNG 2 |              |        |       |              | GESAMTQUERSCHNITT |       |              |       |        |              |
|---------|------------|-----------|--------------------|------------|--------|--------|------|--------|------------|--------------|--------|-------|--------------|-------------------|-------|--------------|-------|--------|--------------|
|         |            |           |                    | FS         | NUMMER | NAME   | GT   | KFZ    |            | UHR-<br>ZEIT | KFZ    |       | UHR-<br>ZEIT | KFZ               |       | UHR-<br>ZEIT | KFZ   |        | UHR-<br>ZEIT |
|         |            |           |                    |            |        |        |      | Q-MAX  | DATUM      |              | q-MAX  | DATUM |              | Q-MAX             | DATUM |              | q-MAX | DATUM  |              |
| B 30    | 2          | 8024/1103 | EBERHARDZELL       | 344        | 12117  | MI1305 | 1236 | SO0803 | 18         | 12632        | MI1305 | 1301  | DO0406       | 11                | 24749 | MI1305       | 1922  | DO3 04 | 17           |
| B 31    | 2          | 7911/1100 | BREISACH           | 308        | 10547  | SA0310 | 1136 | SA0310 | 18         | 10850        | SA0310 | 1274  | MI1111       | 18                | 21397 | SA0310       | 2040  | SA0310 | 16           |
| B 31a   | 2          | 7912/1102 | OU UMKIRCH (W)     | 365        | 12315  | MI1305 | 1312 | MO2303 | 8          | 13221        | DO3 04 | 1493  | DI0610       | 18                | 25516 | DO3 04       | 2469  | DI0610 | 18           |
| B 31a   | 2          | 7912/1101 | OU UMKIRCH (O)     | 365        | 13791  | MI1305 | 1698 | MO2303 | 8          | 14871        | DO0204 | 1875  | DO3 07       | 18                | 28534 | DO3 04       | 2732  | DI0610 | 18           |
| B 31n   | 4          | 8013/1100 | FREIBURG-OSTTUNNEL | 333        | 21681  | FR0210 | 1917 | SO0208 | 12         | 21573        | FR3107 | 1955  | DO2304       | 8                 | 42572 | FR3107       | 3316  | SO0803 | 18           |
| B 31    | 2          | 8014/1100 | FALKENSTEIG        | 345        | 13220  | FR0708 | 1217 | DO0406 | 11         | 13571        | FR2205 | 1210  | SA1508       | 11                | 26533 | FR2108       | 2280  | SO2709 | 18           |
| B 31    | 2          | 8014/1101 | HINTERZARTEN       | 347        | 15028  | FR0708 | 1412 | SO2308 | 12         | 15340        | FR2108 | 1386  | SO2607       | 18                | 30368 | FR2108       | 2548  | SO0111 | 17           |
| B 31    | 3          | 8015/1104 | FRIEDENWEILER      | 285        | 12077  | SO1705 | 1145 | SO1 05 | 18         | 16628        | FR3107 | 1689  | SO0111       | 18                | 25199 | FR2205       | 2394  | SO2709 | 18           |
| B 31    | 4          | 8116/1100 | DÖGGINGEN          | 359        | 12225  | FR1109 | 1242 | SO0811 | 17         | 13524        | FR2205 | 1221  | DO0406       | 11                | 25149 | FR2205       | 2119  | DO0406 | 11           |
| B 31    | 2          | 8321/1101 | HARLACHEN          | 159        | 12781  | SO3 08 | 987  | FR1610 | 17         | 12278        | FR0307 | 892   | SO2604       | 16                | 24350 | SA0808       | 1798  | SO2607 | 15           |
| B 32    | 2          | 7821/1104 | SIGMARINGEN        | 364        | 7158   | SO0507 | 923  | SO2607 | 18         | 7902         | DO0406 | 1171  | DO0406       | 12                | 14613 | DO0406       | 1448  | DO0406 | 12           |
| B 33    | 2          | 7714/8704 | GUTACH 2           | 365        | 6960   | FR2407 | 662  | SA1605 | 11         | 6824         | FR2407 | 709   | SO0803       | 17                | 13784 | FR2407       | 1271  | SO2405 | 15           |
| B 33    | 2          | 7715/1109 | HORNBERG TUNNEL    | 365        | 4213   | SO1907 | 398  | SO1907 | 16         | 3771         | FR2407 | 423   | SO2712       | 16                | 7837  | SO1907       | 725   | SO0208 | 16           |
| B 33    | 4          | 8220/1112 | RADOLFZELL 2       | 365        | 18432  | SO0908 | 1284 | SO1 05 | 18         | 14825        | SA0808 | 1356  | SO2405       | 12                | 28562 | SO0908       | 2126  | SO1 05 | 18           |
| B 33    | 2          | 8220/1102 | KLOSTER HEGNE      | 365        | 20147  | SO0908 | 1507 | DI2 10 | 17         | 18325        | FR3107 | 1373  | SO0803       | 15                | 36415 | FR2407       | 2734  | MI1305 | 18           |
| B 33n   | 4          | 8320/1101 | KN-TÄGERMOOS/GZA   | 207        | 16416  | SA2208 | 1525 | SA1403 | 10         | 11352        | SA2305 | 950   | SA2803       | 18                | 27411 | SA2208       | 1990  | SA2401 | 13           |
| B 34    | 3          | 8218/1108 | BIETINGEN          | 365        | 11358  | FR2205 | 926  | FR2509 | 19         | 11419        | SA2305 | 825   | SO1110       | 18                | 21841 | FR2205       | 1545  | FR2205 | 18           |
| B 34    | 2          | 8315/1101 | WALDSHUT-RHEINBR.  | 365        | 8894   | FR0910 | 873  | DI1310 | 18         | 8004         | FR0910 | 758   | SO0811       | 18                | 16898 | FR0910       | 1403  | FR0910 | 18           |
| B 34    | 2          | 8316/1102 | ERZINGEN           | 150        | 3150   | FR3107 | 303  | DO1 09 | 18         | 3490         | FR3107 | 340   | DO3 04       | 18                | 6640  | FR3107       | 619   | DO2105 | 18           |
| B 34    | 4          | 8411/1104 | GRENZACHERHORN     | 10         | 6823   | DI2212 | 692  | MI1609 | 19         | 7089         | SA2305 | 482   | DI2212       | 11                | 13534 | DO3 04       | 1016  | DI2212 | 18           |
| B 36    | 2          | 7115/1105 | RASTATT            | 350        | 13215  | FR2407 | 1112 | DO3 07 | 18         | 11053        | FR1809 | 968   | MO1611       | 8                 | 24227 | FR2407       | 1843  | DO3 04 | 18           |
| B 36    | 2          | 7512/8535 | GOLDSCHUEER KR (N) | 165        | 6790   | MO3108 | 624  | SA1 01 | 13         | 6997         | DO0110 | 877   | DO2304       | 18                | 12037 | FR0210       | 1188  | SA1 01 | 13           |
| B 36    | 2          | 7512/8536 | GOLDSCHUEER KR (S) | 327        | 4671   | MI0209 | 583  | DI1 03 | 18         | 5930         | FR0409 | 671   | DO0110       | 8                 | 9446  | DO0110       | 1023  | DO0110 | 8            |
| B 290   | 2          | 6424/1100 | BAD MERGENTHEIM 2  | 365        | 9301   | MI1305 | 993  | SO0803 | 17         | 9361         | FR1 07 | 1025  | MO0903       | 8                 | 18488 | MI1305       | 1556  | DO3 04 | 18           |
| B 290   | 2          | 6826/1103 | CRAILSHEIM-SÜD     | 365        | 5346   | DO1510 | 537  | DO0204 | 21         | 4808         | FR0910 | 520   | FR0910       | 17                | 9745  | DO1510       | 952   | DO1510 | 17           |
| B 292   | 2          | 6521/1103 | AUERBACH           | 344        | 5031   | FR1 04 | 501  | DI0704 | 17         | 3547         | FR1 04 | 328   | MO2704       | 8                 | 8578  | FR1 04       | 785   | DO0904 | 17           |
| B 293   | 2          | 6820/1104 | SCHWAIGERN         | 365        | 7558   | MI1305 | 789  | MO1910 | 8          | 7357         | MI1305 | 797   | MI1305       | 19                | 14915 | MI1305       | 1331  | MI1305 | 19           |
| B 294   | 2          | 7616/1100 | ALPIRSBACH         | 360        | 3487   | FR1206 | 401  | MO2505 | 16         | 3206         | FR1906 | 449   | MO2505       | 12                | 6672  | FR1906       | 697   | MO2505 | 14           |
| B 294   | 2          | 7913/1106 | WALDKIRCH 2        | 348        | 13571  | FR0805 | 1526 | DI2411 | 18         | 13239        | FR0805 | 1722  | DO1 12       | 8                 | 26810 | FR0805       | 2448  | MO0712 | 8            |
| B 311   | 2          | 7822/1107 | ERTINGEN 2         | 354        | 6249   | MI1305 | 604  | SO3 08 | 18         | 6481         | FR2205 | 588   | DO0406       | 12                | 12583 | MI1305       | 1046  | MI1305 | 18           |
| B 317   | 2          | 8213/1100 | SCHÖNAU            | 339        | 7568   | FR0506 | 779  | SO0111 | 12         | 6857         | FR0506 | 958   | SO0111       | 17                | 14425 | FR0506       | 1254  | SO0111 | 17           |
| B 317   | 2          | 8411/1101 | WEIL-FRIEDLINGEN   | 0          |        |        |      |        |            |              |        |       |              |                   |       |              |       |        |              |
| B 317   | 2          | 8411/1108 | LÖRRACH-STETTEN    | 306        | 7701   | FR0910 | 664  | DI3103 | 15         | 7976         | FR0210 | 646   | SA0205       | 17                | 15494 | FR0910       | 1288  | DI3103 | 15           |
| B 378   | 2          | 8111/1102 | NEUENBURG-RHEINBR. | 197        | 8126   | SA0606 | 816  | SA0606 | 11         | 7234         | SA0407 | 847   | DI1407       | 19                | 14651 | SA0606       | 1445  | SA0310 | 16           |
| B 462   | 2          | 7216/1100 | WEISENBACH         | 365        | 6763   | MI1305 | 774  | SO0111 | 17         | 6877         | FR0210 | 681   | DO1405       | 12                | 13546 | MI1305       | 1154  | FR0210 | 16           |
| B 462   | 4          | 7716/1104 | SCHRAMBERG         | 365        | 9834   | DO3 04 | 861  | DO3 04 | 17         | 8191         | DO3 04 | 706   | MO1602       | 18                | 18025 | DO3 04       | 1516  | DO3 04 | 17           |
| B 500   | 2          | 7114/1102 | IFFEZHEIM-RHEINBR. | 365        | 12483  | SA0310 | 1194 | SA0310 | 18         | 12102        | FR3107 | 1295  | SA0310       | 11                | 24257 | SA0310       | 2305  | SA0310 | 15           |
| B 518   | 2          | 8413/1106 | BAD SÄCKINGEN 3    | 344        | 8755   | FR1311 | 1095 | DI2411 | 18         | 8916         | DO3 04 | 991   | DI1 11       | 7                 | 17527 | DO3 04       | 1617  | DO3 04 | 18           |
| B 532   | 2          | 8411/1109 | WEIL-PALMRAINBR.   | 347        | 13363  | FR0201 | 1179 | MO0106 | 7          | 12246        | FR0805 | 1376  | MI1111       | 19                | 24738 | FR0805       | 2075  | FR0805 | 17           |

AUSWERTUNG: B A S, BÜRO FÜR ANGEWANDTE STATISTIK, PRÄMIENSTRASSE 19, 52076 AACHEN

HERAUSGEBER: REGIERUNGSPRÄSIDIUM TÜBINGEN - LANDESSTELLE FÜR STRASSENTECHNIK



## AUTOMATISCHE STRASSENVERKEHRSZÄHLUNGEN IN BADEN-WÜRTTEMBERG

## LANDESSTRASSEN

## MAXIMALE VERKEHRSTÄRKEN JE RICHTUNG UND FÜR GESAMTQUERSCHNITT

JAHR 2015

| STRASSE | ZÄHLSTELLE |           |                     | RICHTUNG 1 |        |        |      |        | RICHTUNG 2 |          |        |       |          | GESAMTQUERSCHNITT |       |          |       |         |    |
|---------|------------|-----------|---------------------|------------|--------|--------|------|--------|------------|----------|--------|-------|----------|-------------------|-------|----------|-------|---------|----|
|         |            |           |                     | FS         | NUMMER | NAME   | GT   | KFZ    |            | UHR-ZEIT | KFZ    |       | UHR-ZEIT | KFZ               |       | UHR-ZEIT |       |         |    |
|         |            |           |                     |            |        |        |      | Q-MAX  | DATUM      |          | q-MAX  | DATUM |          | Q-MAX             | DATUM |          | q-MAX | DATUM   |    |
| L 83    | 2          | 7214/1207 | BÜHL                | 365        | 6726   | FR0210 | 759  | DI1310 | 18         | 6788     | MI1305 | 877   | MI0212   | 8                 | 13403 | MI1305   | 1235  | MI0212  | 8  |
| L 87    | 2          | 7313/1204 | RHEINAU-FREISTETT   | 365        | 10362  | FR0805 | 966  | MI1111 | 15         | 10162    | FR0805 | 1325  | MI1111   | 19                | 20524 | FR0805   | 1792  | FR2205  | 18 |
| L 98    | 4          | 7512/1202 | ALTENHEIM-RHEINBR.  | 362        | 10045  | FR0805 | 1158 | MI1111 | 11         | 10877    | FR0805 | 1390  | DI1407   | 19                | 20922 | FR0805   | 1896  | MI1111  | 17 |
| L 98    | 2          | 7512/8236 | GOLDSCHEUER KR (W)  | 333        | 9942   | FR0805 | 1097 | MI1111 | 11         | 10752    | FR0805 | 1322  | FR0805   | 19                | 20694 | FR0805   | 1856  | MO2812  | 17 |
| L 98    | 2          | 7512/8235 | GOLDSCHEUER KR (O)  | 317        | 9181   | FR0805 | 988  | FR0805 | 11         | 9491     | FR0409 | 1080  | FR0805   | 19                | 18614 | FR0805   | 1540  | SA0509  | 15 |
| L 104   | 2          | 7712/1205 | RHEINHAUSEN         | 358        | 2801   | FR0805 | 404  | DI1108 | 10         | 2711     | FR0805 | 469   | MO1805   | 20                | 5512  | FR0805   | 546   | MO1805  | 20 |
| L 113   | 2          | 7811/1200 | SASBACH             | 365        | 5289   | FR0805 | 621  | FR0805 | 10         | 5226     | FR0805 | 840   | MI1111   | 18                | 10515 | FR0805   | 1009  | MI1111  | 18 |
| L 113   | 2          | 7812/1200 | RIEGEL              | 365        | 8478   | MI1305 | 1060 | MI1305 | 8          | 7948     | FR0805 | 849   | DI1407   | 18                | 16368 | FR0805   | 1388  | DI11 11 | 8  |
| L 122   | 2          | 8012/1203 | EHRENKIRCHEN        | 0          |        |        |      |        |            |          |        |       |          |                   |       |          |       |         |    |
| L 123   | 2          | 8113/1200 | MÜNSTER TAL         | 365        | 2393   | SO0111 | 409  | SO0111 | 15         | 2472     | SO0111 | 613   | SO0111   | 17                | 4865  | SO0111   | 728   | SO0111  | 17 |
| L 125   | 2          | 8012/1206 | PAFFENWEILER        | 365        | 11623  | FR0805 | 1573 | DO0705 | 8          | 11287    | DO2105 | 1239  | DI0906   | 18                | 22797 | FR0805   | 2233  | DO2105  | 8  |
| L 150   | 2          | 8214/1203 | ST. BLASIEN         | 361        | 2897   | SO0208 | 347  | SO2308 | 12         | 2723     | SO0208 | 320   | SO0208   | 18                | 5620  | SO0208   | 585   | SO0208  | 15 |
| L 151   | 2          | 8414/1206 | LAUFENBURG-RHEINBR. | 365        | 7619   | FR2404 | 1023 | DI0906 | 18         | 7533     | FR2711 | 939   | MO0911   | 7                 | 15144 | FR2404   | 1425  | MI0104  | 18 |
| L 154   | 2          | 8414/1102 | BAD SÄCKINGEN 1     | 308        | 9194   | MI2 05 | 870  | MI2 05 | 18         | 8701     | MI2 05 | 933   | DO2105   | 8                 | 17895 | MI2 05   | 1496  | MI2 05  | 18 |
| L 173   | 2          | 7814/1204 | SIMONSWALD          | 365        | 4550   | FR1707 | 432  | MO1307 | 18         | 4586     | FR1707 | 471   | MO1412   | 8                 | 9136  | FR1707   | 743   | MO1307  | 18 |
| L 173   | 2          | 7915/1201 | FURTWANGEN          | 365        | 6593   | MI1305 | 705  | DO2506 | 17         | 6378     | MI1305 | 833   | DI0610   | 8                 | 12971 | MI1305   | 1231  | MO2 07  | 17 |
| L 186   | 2          | 7913/1205 | WALDKIRCH 1         | 365        | 5420   | FR0210 | 531  | DI0610 | 18         | 5126     | FR3 10 | 574   | DO1510   | 8                 | 10532 | FR0210   | 991   | MI0212  | 8  |
| L 220   | 2          | 8220/1203 | LANGENRAIN          | 365        | 3178   | SO0908 | 618  | FR0805 | 18         | 3368     | SA0808 | 424   | MO2303   | 8                 | 5272  | FR0805   | 939   | FR0805  | 18 |
| L 221   | 2          | 8320/1203 | WOLLMATINGEN        | 354        | 2564   | MO3 03 | 226  | MO3 03 | 13         | 1737     | FR0805 | 311   | FR0805   | 13                | 4026  | MO3 03   | 428   | FR0805  | 13 |
| L 249   | 2          | 7622/1204 | WASSERSTETTEN       | 252        | 1641   | SO1204 | 361  | SO1502 | 16         | 2055     | SA0310 | 293   | SO2308   | 13                | 3512  | SO2308   | 563   | SO2308  | 15 |
| L 284   | 2          | 8023/1203 | BAD SCHUSSENRIED    | 359        | 3367   | FR2404 | 392  | DO0907 | 17         | 3103     | DO3 04 | 376   | SA0310   | 16                | 6456  | FR2404   | 638   | DO0907  | 17 |
| L 318   | 2          | 8226/1203 | LEUTKIRCH           | 365        | 5697   | FR0210 | 844  | SO0811 | 17         | 6211     | FR0210 | 638   | SA0310   | 12                | 11908 | FR0210   | 1134  | SO0811  | 17 |
| L 333   | 2          | 8323/1208 | WALCHESREUTE        | 362        | 7908   | DO2708 | 754  | DO1607 | 19         | 7348     | DO1510 | 794   | MI1507   | 9                 | 15133 | DO2708   | 1335  | MO1506  | 18 |
| L 343   | 2          | 7218/1202 | SCHÖMBERG           | 365        | 2644   | FR2404 | 281  | SO0811 | 17         | 2358     | FR2404 | 246   | DO2304   | 18                | 5002  | FR2404   | 451   | DO2304  | 18 |
| L 360   | 2          | 7720/1201 | ONSTMETTINGEN       | 365        | 6632   | FR0210 | 599  | FR0910 | 13         | 6847     | FR0210 | 668   | SA1107   | 13                | 13479 | FR0210   | 1141  | DO1211  | 17 |
| L 389   | 2          | 7519/1205 | BODELSHAUSEN        | 365        | 4103   | FR2205 | 417  | MI2 05 | 8          | 4740     | DI2605 | 502   | DI2605   | 18                | 8800  | DI2605   | 863   | DI2605  | 18 |
| L 401   | 2          | 7415/1201 | MITTELTAL           | 338        | 4101   | SO0208 | 767  | SA0108 | 24         | 4486     | SA0108 | 543   | SA0108   | 20                | 8017  | SA0108   | 858   | SA0108  | 24 |
| L 518   | 2          | 6422/1203 | WALLDÜRN            | 365        | 1297   | FR2407 | 142  | DO2506 | 8          | 1158     | FR1206 | 122   | SA1107   | 11                | 2436  | FR2407   | 216   | SO1904  | 16 |
| L 559   | 2          | 6917/1201 | WEINGARTEN          | 335        | 4822   | FR0603 | 637  | DO1211 | 8          | 5294     | FR1809 | 691   | DI2209   | 18                | 9566  | FR0603   | 907   | MI2309  | 18 |
| L 600   | 4          | 6617/1214 | HEIDELBERG 2        | 365        | 18937  | DO3 04 | 2102 | DO0503 | 8          | 20175    | FR1809 | 2141  | DI1509   | 17                | 38746 | FR0805   | 3275  | DO0503  | 8  |
| L 722   | 2          | 6617/1219 | TALHAUS             | 348        | 11721  | MI2 05 | 1028 | MI2 05 | 9          | 12980    | MI2 05 | 1267  | MI2 05   | 18                | 24701 | MI2 05   | 2177  | MI2 05  | 18 |
| L 1020  | 2          | 6624/1207 | HOLLENBACH          | 365        | 2155   | MI1305 | 255  | MO1105 | 17         | 2390     | FR0210 | 262   | DO1911   | 8                 | 4382  | FR0210   | 495   | MO1105  | 17 |
| L 1040  | 2          | 6726/1200 | GAGGSTATT           | 365        | 3784   | SO1110 | 645  | SO1110 | 11         | 3725     | SO1110 | 509   | SO1110   | 16                | 7509  | SO1110   | 735   | SO1110  | 16 |
| L 1060  | 2          | 7026/1200 | LINDENHOF           | 365        | 5902   | MI1609 | 599  | MI1609 | 17         | 5836     | DO0110 | 561   | DO0110   | 17                | 10872 | DO0110   | 1081  | DO0110  | 17 |
| L 1066  | 2          | 7023/1203 | SULZBACH (MURR)     | 365        | 7488   | FR1707 | 690  | DI1702 | 14         | 7603     | FR1610 | 740   | DI1702   | 16                | 14865 | FR1707   | 1174  | DO3 04  | 17 |
| L 1096  | 2          | 6721/1217 | HEUCHLINGEN         | 365        | 5976   | FR0805 | 674  | FR1311 | 16         | 5961     | FR0805 | 758   | DI1512   | 8                 | 11937 | FR0805   | 987   | FR0602  | 16 |
| L 1100  | 2          | 6821/1201 | FLEIN               | 365        | 7622   | FR2702 | 1110 | MI1811 | 8          | 8738     | FR2702 | 972   | FR2702   | 17                | 16360 | FR2702   | 1553  | FR2702  | 18 |
| L 1115  | 2          | 6921/1216 | GROSSBOTTWAR        | 365        | 9414   | FR1707 | 948  | FR1707 | 18         | 8524     | FR0805 | 949   | SA1807   | 2                 | 17347 | FR1707   | 1421  | FR1707  | 17 |
| L 1142  | 2          | 7121/1211 | HEGNACH             | 365        | 13512  | FR1812 | 1144 | MI2810 | 8          | 10988    | FR1812 | 868   | DO1 12   | 17                | 24500 | FR1812   | 1812  | MO2610  | 18 |
| L 1164  | 2          | 7325/1203 | WALDHAUSEN          | 365        | 2247   | FR1601 | 230  | DO2201 | 17         | 2293     | FR1601 | 271   | DI1301   | 8                 | 4540  | FR1601   | 415   | MI1401  | 8  |
| L 1177  | 2          | 7120/1227 | HEIMERDINGEN        | 365        | 4157   | MI1102 | 459  | MO0902 | 18         | 4370     | MI1102 | 515   | DI1 02   | 8                 | 8527  | MI1102   | 837   | DO1202  | 8  |
| L 1180  | 4          | 7220/1203 | SOLITUDE            | 365        | 23704  | FR1707 | 2634 | DI0311 | 18         | 20380    | FR1707 | 2691  | DO2910   | 8                 | 44084 | FR1707   | 4539  | DI0311  | 18 |
| L 1233  | 2          | 7525/1211 | TOMERDINGEN         | 327        | 7026   | SO2 09 | 944  | SO2 09 | 10         | 8427     | SO2 09 | 970   | DO1308   | 16                | 15453 | SO2 09   | 1771  | SO2 09  | 10 |
| L 2310  | 2          | 6222/1202 | ROSENMÜHLE          | 295        | 2651   | FR2407 | 273  | FR2407 | 15         | 2396     | MI0209 | 269   | SO1110   | 17                | 5002  | FR2407   | 467   | FR1206  | 15 |

AUSWERTUNG: B A S, BÜRO FÜR ANGEWANDTE STATISTIK, PRÄMIENSTRASSE 19, 52076 AACHEN

HERAUSGEBER: REGIERUNGSPRÄSIDIUM TÜBINGEN - LANDESSTELLE FÜR STRASSENTECHNIK

AUTOMATISCHE STRASSENVERKEHRSZÄHLUNGEN IN BADEN-WÜRTTEMBERG

DURCHSCHNITTLICHER KFZ - TAGESVERKEHR SOWIE ANTEILE UND DTV-WERTE DER FAHRZEUGARTEN

JAHR 2015

| Str.-Kl.<br>u.-Nr. | Zst.-Name              | TK-/<br>Zst.-Nr. | Alle Wochentage (Montag - Sonntag) |        |             |                 |                    |             |                |                     |                    |                |                |                |                |
|--------------------|------------------------|------------------|------------------------------------|--------|-------------|-----------------|--------------------|-------------|----------------|---------------------|--------------------|----------------|----------------|----------------|----------------|
|                    |                        |                  | GT                                 | KFZ    | Mot         | Pkw             | Pkw<br>mit<br>Anh. | Bus         | Lfw<br>(<3,5t) | Lkw<br>ohne<br>Anh. | Lkw<br>mit<br>Anh. | Sattel         | Sonst.<br>nkl. | SGV            | SV             |
| A 5                | EPPELHEIM              | 65171010         | 198                                | 77911  | 253<br>0,3% | 63326<br>81,3%  | 753<br>1,0%        | 245<br>0,3% | 5460<br>7,0%   | 1518<br>1,9%        | 1640<br>2,1%       | 4614<br>5,9%   | 101<br>0,1%    | 7772<br>10,0%  | 8017<br>10,3%  |
| A 5                | ST. LEON               | 67171018         | 365                                | 109216 | 340<br>0,3% | 81050<br>74,2%  | 1400<br>1,3%       | 449<br>0,4% | 9320<br>8,5%   | 2073<br>1,9%        | 3386<br>3,1%       | 10940<br>10,0% | 258<br>0,2%    | 16399<br>15,0% | 16848<br>15,4% |
| A 5                | KARLSRUHE 1            | 70161022         | 246                                | 135534 | 469<br>0,3% | 102137<br>75,4% | 1562<br>1,2%       | 412<br>0,3% | 10906<br>8,0%  | 3716<br>2,7%        | 4324<br>3,2%       | 11982<br>8,8%  | 26<br>0,0%     | 20022<br>14,8% | 20434<br>15,1% |
| A 5                | ACHERN                 | 73141035         | 0                                  | 74012  |             |                 |                    |             |                |                     |                    |                |                |                | 13117<br>17,7% |
| A 5                | NIMBURG                | 78121047         | 359                                | 72428  | 258<br>0,4% | 55638<br>76,8%  | 979<br>1,4%        | 320<br>0,4% | 6553<br>9,0%   | 1664<br>2,3%        | 1797<br>2,5%       | 5083<br>7,0%   | 135<br>0,2%    | 8544<br>11,8%  | 8864<br>12,2%  |
| A 5                | T+R. BREISGAU          | 80121049         | 365                                | 64682  | 243<br>0,4% | 48915<br>75,6%  | 867<br>1,3%        | 292<br>0,5% | 5937<br>9,2%   | 1555<br>2,4%        | 1595<br>2,5%       | 5189<br>8,0%   | 91<br>0,1%     | 8339<br>10,9%  | 8631<br>13,3%  |
| A 5                | NEUENBURG 1            | 82111052         | 360                                | 17286  | 91<br>0,5%  | 11232<br>65,0%  | 264<br>1,5%        | 114<br>0,7% | 1468<br>8,5%   | 298<br>1,7%         | 511<br>3,0%        | 3263<br>18,9%  | 45<br>0,3%     | 4272<br>23,6%  | 4186<br>24,2%  |
| A 5                | KLEINKEMS              | 83111053         | 364                                | 45285  | 209<br>0,5% | 35976<br>79,4%  | 477<br>1,1%        | 154<br>0,3% | 3512<br>7,8%   | 828<br>1,8%         | 954<br>2,1%        | 3107<br>6,9%   | 68<br>0,2%     | 4889<br>10,8%  | 5043<br>11,1%  |
| A 5                | WEIL AM RHEIN/GZA      | 84111099         | 362                                | 32469  | 244<br>0,8% | 27287<br>84,0%  | 279<br>0,9%        | 114<br>0,4% | 2041<br>6,3%   | 396<br>1,2%         | 371<br>1,1%        | 1684<br>5,2%   | 52<br>0,2%     | 2451<br>7,5%   | 2565<br>7,9%   |
| A 6                | HOCKENHEIM             | 66171025         | 355                                | 96032  | 291<br>0,3% | 70725<br>73,6%  | 1219<br>1,3%       | 361<br>0,4% | 7885<br>8,2%   | 1809<br>1,9%        | 3135<br>3,3%       | 10440<br>10,9% | 168<br>0,2%    | 15384<br>16,0% | 15745<br>16,4% |
| A 6                | WALLDORF               | 67171016         | 365                                | 91693  | 218<br>0,2% | 65756<br>71,7%  | 1115<br>1,2%       | 289<br>0,3% | 7423<br>8,1%   | 2307<br>2,5%        | 3002<br>3,3%       | 11584<br>12,6% | 0<br>0,0%      | 16893<br>18,4% | 17182<br>18,7% |
| A 6                | NECKARSULM             | 68211059         | 358                                | 99055  | 252<br>0,3% | 70195<br>70,9%  | 1204<br>1,2%       | 300<br>0,3% | 8010<br>8,1%   | 2989<br>3,0%        | 3573<br>3,6%       | 12067<br>12,2% | 466<br>0,5%    | 18629<br>18,8% | 18929<br>19,1% |
| A 6                | SCHWABBACH             | 68221091         | 365                                | 63443  | 114<br>0,2% | 42553<br>67,1%  | 952<br>1,5%        | 239<br>0,4% | 5605<br>8,8%   | 1624<br>2,6%        | 2866<br>4,5%       | 9326<br>14,7%  | 163<br>0,3%    | 13816<br>21,8% | 14055<br>22,2% |
| A 7                | LANGENAU               | 75261061         | 357                                | 45435  | 182<br>0,4% | 34186<br>75,2%  | 736<br>1,6%        | 162<br>0,4% | 3941<br>8,7%   | 842<br>1,9%         | 1502<br>3,3%       | 3830<br>8,4%   | 54<br>0,1%     | 6174<br>13,6%  | 6336<br>13,9%  |
| A 8                | PFORZHEIM-OST          | 70181077         | 364                                | 87053  | 250<br>0,3% | 65501<br>75,2%  | 1033<br>1,2%       | 342<br>0,4% | 7320<br>8,4%   | 1669<br>1,9%        | 2736<br>3,1%       | 8077<br>9,3%   | 123<br>0,1%    | 12482<br>14,3% | 12824<br>14,7% |
| A 8                | STUTTART-VAIHING.      | 72201073         | 184                                | 154246 | 423<br>0,3% | 120437<br>78,1% | 1586<br>1,0%       | 426<br>0,3% | 12242<br>7,9%  | 3905<br>2,5%        | 4101<br>2,7%       | 10782<br>7,0%  | 346<br>0,2%    | 18788<br>12,2% | 19214<br>12,5% |
| A 8                | DENKENDORF             | 73211075         | 365                                | 106428 | 418<br>0,4% | 83636<br>78,6%  | 1196<br>1,1%       | 404<br>0,4% | 6527<br>6,1%   | 2757<br>2,6%        | 2367<br>2,2%       | 7180<br>6,7%   | 1943<br>1,8%   | 12304<br>11,6% | 12708<br>11,9% |
| A 8                | AICHELBERG             | 73231077         | 365                                | 70362  | 213<br>0,3% | 51352<br>73,0%  | 1179<br>1,7%       | 349<br>0,5% | 6629<br>9,4%   | 1910<br>2,7%        | 2033<br>2,9%       | 6492<br>9,2%   | 205<br>0,3%    | 10435<br>14,8% | 10784<br>15,3% |
| A 8                | MERKLINGEN             | 74248098         | 0                                  | 71843  | 213<br>0,3% | 54771<br>76,2%  | 966<br>1,3%        | 323<br>0,4% | 5068<br>7,1%   | 2068<br>2,9%        | 2190<br>3,0%       | 6245<br>8,7%   | 0<br>0,0%      | 10503<br>14,6% | 10826<br>15,1% |
| A 81               | NEUENSTADT             | 67221084         | 359                                | 38269  | 110<br>0,3% | 28542<br>74,6%  | 420<br>1,1%        | 162<br>0,4% | 3412<br>8,9%   | 770<br>2,0%         | 1251<br>3,3%       | 3541<br>9,3%   | 62<br>0,2%     | 5562<br>14,5%  | 5724<br>15,0%  |
| A 81               | PLEIDELSHEIM           | 70211086         | 365                                | 108134 | 323<br>0,3% | 85427<br>79,0%  | 1141<br>1,1%       | 256<br>0,2% | 9357<br>8,7%   | 2597<br>2,4%        | 2664<br>2,5%       | 6084<br>5,6%   | 285<br>0,3%    | 11345<br>10,5% | 11601<br>10,7% |
| A 81               | LUDWIGSBURG            | 70201001         | 365                                | 128491 | 483<br>0,4% | 103562<br>80,6% | 1086<br>0,8%       | 395<br>0,3% | 7823<br>6,1%   | 3669<br>2,9%        | 2562<br>2,0%       | 6265<br>4,9%   | 2645<br>2,1%   | 12496<br>9,7%  | 12891<br>10,0% |
| A 81               | STUTTART-KORNTAL       | 71201088         | 365                                | 116806 | 902<br>0,8% | 91949<br>78,7%  | 930<br>0,8%        | 290<br>0,2% | 8850<br>7,6%   | 4080<br>3,5%        | 2644<br>2,3%       | 6090<br>5,2%   | 1070<br>0,9%   | 12814<br>11,0% | 13104<br>11,2% |
| A 81               | BÖBLINGEN              | 72201011         | 282                                | 127973 | 483<br>0,4% | 107172<br>83,7% | 984<br>0,8%        | 248<br>0,2% | 9333<br>7,3%   | 2483<br>1,9%        | 2028<br>1,6%       | 4976<br>3,9%   | 265<br>0,2%    | 9487<br>7,4%   | 9735<br>7,6%   |
| A 81               | HORB                   | 75181028         | 365                                | 53617  | 150<br>0,3% | 42462<br>79,2%  | 634<br>1,2%        | 157<br>0,3% | 4247<br>7,9%   | 1152<br>2,1%        | 1350<br>2,5%       | 3394<br>6,3%   | 69<br>0,1%     | 5896<br>11,0%  | 6053<br>11,3%  |
| A 81               | T+R HEGAU              | 81181038         | 332                                | 37625  | 174<br>0,5% | 29390<br>78,1%  | 476<br>1,3%        | 149<br>0,4% | 3180<br>8,5%   | 857<br>2,3%         | 858<br>2,3%        | 2491<br>6,6%   | 48<br>0,1%     | 4206<br>11,2%  | 4355<br>11,6%  |
| A 81               | GEISINGEN              | 81181036         | 0                                  | 37759  | 70<br>0,2%  | 29458<br>78,0%  | 525<br>1,4%        | 81<br>0,2%  | 3214<br>8,5%   | 1051<br>2,8%        | 870<br>2,3%        | 2491<br>6,6%   | 0<br>0,0%      | 4412<br>11,7%  | 4493<br>11,9%  |
| A 96               | LEUTKIRCH-WEST         | 81261001         | 254                                | 39893  | 146<br>0,4% | 30880<br>77,4%  | 623<br>1,6%        | 222<br>0,6% | 3313<br>8,3%   | 703<br>1,8%         | 973<br>2,4%        | 2980<br>7,5%   | 54<br>0,1%     | 4656<br>11,7%  | 4878<br>12,2%  |
| A 96               | WANGEN                 | 82241001         | 305                                | 34057  | 148<br>0,4% | 26928<br>79,1%  | 467<br>1,4%        | 211<br>0,6% | 2648<br>7,8%   | 473<br>1,4%         | 698<br>2,0%        | 2444<br>7,2%   | 39<br>0,1%     | 3615<br>10,6%  | 3826<br>11,2%  |
| A 98               | LÖRRACH                | 83121003         | 365                                | 25124  | 141<br>0,6% | 21314<br>84,8%  | 173<br>0,7%        | 20<br>0,1%  | 1199<br>4,8%   | 560<br>2,2%         | 347<br>1,4%        | 1166<br>4,6%   | 205<br>0,8%    | 2073<br>8,3%   | 2093<br>8,3%   |
| A 98               | MURG-RAPPENSTEINTUNNEL | 84141001         | 365                                | 6803   | 66<br>1,0%  | 5349<br>78,6%   | 76<br>1,1%         | 10<br>0,1%  | 463<br>6,8%    | 255<br>3,7%         | 175<br>2,6%        | 397<br>5,8%    | 13<br>0,2%     | 827<br>12,2%   | 837<br>12,3%   |
| A 98               | LAUCHRINGEN            | 83151001         | 362                                | 10797  | 113<br>1,0% | 8460<br>78,4%   | 127<br>1,2%        | 18<br>0,2%  | 700<br>6,5%    | 279<br>2,6%         | 301<br>2,8%        | 780<br>7,2%    | 17<br>0,2%     | 1360<br>12,6%  | 1378<br>12,8%  |
| A 98               | STOCKACH               | 81191040         | 364                                | 24579  | 153<br>0,6% | 19347<br>78,7%  | 340<br>1,4%        | 75<br>0,3%  | 1868<br>7,6%   | 477<br>1,9%         | 522<br>2,1%        | 1772<br>7,2%   | 24<br>0,1%     | 2771<br>11,3%  | 2846<br>11,6%  |
| A 656              | MANNHEIM-SECKENH.      | 65171009         | 99                                 | 53973  | 333<br>0,6% | 46286<br>85,8%  | 315<br>0,6%        | 148<br>0,3% | 3517<br>6,5%   | 1332<br>2,5%        | 356<br>0,7%        | 853<br>1,6%    | 835<br>1,5%    | 2541<br>4,7%   | 2689<br>5,0%   |
| A 861              | RHEINFELDEN            | 84121001         | 304                                | 26140  | 236<br>0,9% | 22089<br>84,5%  | 233<br>0,9%        | 73<br>0,3%  | 573<br>2,2%    | 242<br>0,9%         | 219<br>0,8%        | 858<br>3,3%    | 1619<br>6,2%   | 1319<br>5,0%   | 1392<br>5,3%   |
| A 864              | BAD DÜRHEIM            | 80171034         | 327                                | 16110  | 71<br>0,4%  | 12537<br>77,8%  | 205<br>1,3%        | 37<br>0,2%  | 1410<br>8,8%   | 391<br>2,4%         | 367<br>2,3%        | 1071<br>6,6%   | 21<br>0,1%     | 1829<br>11,4%  | 1866<br>11,6%  |

## AUTOMATISCHE STRASSENVERKEHRSZÄHLUNGEN IN BADEN-WÜRTTEMBERG

DURCHSCHNITTLICHER KFZ - TAGESVERKEHR SOWIE ANTEILE UND DTV-WERTE DER FAHRZEUGARTEN

JAHR 2015

| Str.-Kl.<br>u.-Nr. | Zst.-Name           | TK-/<br>Zst.-Nr. | Alle Wochentage (Montag - Sonntag) |       |             |                |                    |             |                |                     |                    |              |                |               |               |
|--------------------|---------------------|------------------|------------------------------------|-------|-------------|----------------|--------------------|-------------|----------------|---------------------|--------------------|--------------|----------------|---------------|---------------|
|                    |                     |                  | GT                                 | KFZ   | Mot         | Pkw            | Pkw<br>mit<br>Anh. | Bus         | Lfw<br>(<3,5t) | Lkw<br>ohne<br>Anh. | Lkw<br>mit<br>Anh. | Sattel       | Sonst.<br>nkl. | SGV           | SV            |
| B 3                | KARLSRUHE 2         | 69161100         | 359                                | 14141 | 158<br>1,1% | 12927<br>91,4% | 126<br>0,9%        | 10<br>0,1%  | 450<br>3,2%    | 257<br>1,8%         | 60<br>0,4%         | 96<br>0,7%   | 56<br>0,4%     | 413<br>2,9%   | 423<br>3,0%   |
| B 3                | ACHERN-ÖNSBACH      | 73141101         | 364                                | 13428 | 199<br>1,5% | 11729<br>87,3% | 176<br>1,3%        | 48<br>0,4%  | 786<br>5,9%    | 262<br>2,0%         | 79<br>0,6%         | 141<br>1,1%  | 9<br>0,1%      | 482<br>3,6%   | 530<br>3,9%   |
| B 3n               | EMMENDINGEN-WASSER  | 79131104         | 365                                | 16491 | 172<br>1,0% | 14632<br>88,7% | 116<br>0,7%        | 19<br>0,1%  | 1153<br>7,0%   | 272<br>1,6%         | 50<br>0,3%         | 65<br>0,4%   | 12<br>0,1%     | 387<br>2,3%   | 406<br>2,5%   |
| B 3                | SCHERZINGEN         | 80121104         | 327                                | 7130  | 109<br>1,5% | 6168<br>86,5%  | 50<br>0,7%         | 29<br>0,4%  | 487<br>6,8%    | 153<br>2,1%         | 35<br>0,5%         | 78<br>1,1%   | 21<br>0,3%     | 266<br>3,7%   | 295<br>4,1%   |
| B 10               | VAIHINGEN (ENZ)     | 70191108         | 363                                | 12351 | 128<br>1,0% | 9113<br>73,8%  | 169<br>1,4%        | 9<br>0,1%   | 885<br>7,2%    | 635<br>5,1%         | 508<br>4,1%        | 903<br>7,3%  | 0<br>0,0%      | 2046<br>16,6% | 2055<br>16,6% |
| B 10               | STUTTGART-ZUFFENH.  | 71201100         | 311                                | 78510 | 529<br>0,7% | 66432<br>84,6% | 368<br>0,5%        | 285<br>0,4% | 5445<br>6,9%   | 1976<br>2,5%        | 862<br>1,1%        | 2446<br>3,1% | 168<br>0,2%    | 5284<br>6,7%  | 5569<br>7,1%  |
| B 10               | STUTTGART-HEDELFG.  | 72211101         | 365                                | 70801 | 592<br>0,8% | 60315<br>85,2% | 408<br>0,6%        | 65<br>0,1%  | 5156<br>7,3%   | 1832<br>2,6%        | 761<br>1,1%        | 1669<br>2,4% | 0<br>0,0%      | 4262<br>6,0%  | 4327<br>6,1%  |
| B 10               | PLOCHINGEN          | 72221100         | 363                                | 68362 | 501<br>0,7% | 58319<br>85,3% | 435<br>0,6%        | 146<br>0,2% | 4782<br>7,0%   | 1749<br>2,6%        | 755<br>1,1%        | 1673<br>2,4% | 0<br>0,0%      | 4177<br>6,1%  | 4323<br>6,3%  |
| B 10               | GÖPPINGEN           | 73231100         | 364                                | 42106 | 263<br>0,6% | 35631<br>84,6% | 311<br>0,7%        | 21<br>0,0%  | 3048<br>7,2%   | 1202<br>2,9%        | 538<br>1,3%        | 1038<br>2,5% | 54<br>0,1%     | 2778<br>6,6%  | 2799<br>6,6%  |
| B 10               | ULM-NORD            | 75251103         | 315                                | 58265 | 365<br>0,6% | 48151<br>82,6% | 596<br>1,0%        | 323<br>0,6% | 4124<br>7,1%   | 1278<br>2,2%        | 760<br>1,3%        | 1910<br>3,3% | 759<br>1,3%    | 3948<br>6,8%  | 4271<br>7,3%  |
| B 14               | STRÜMPFELBACH       | 70221100         | 351                                | 18934 | 216<br>1,1% | 15845<br>83,7% | 207<br>1,1%        | 76<br>0,4%  | 1316<br>7,0%   | 568<br>3,0%         | 208<br>1,1%        | 397<br>2,1%  | 100<br>0,5%    | 1173<br>6,2%  | 1249<br>6,6%  |
| B 14               | KORB                | 71221106         | 278                                | 54539 | 424<br>0,8% | 46663<br>85,6% | 385<br>0,7%        | 60<br>0,1%  | 3776<br>6,9%   | 1176<br>2,2%        | 378<br>0,7%        | 712<br>1,3%  | 964<br>1,8%    | 2266<br>4,2%  | 2326<br>4,3%  |
| B 14               | HORB-NORD           | 75181103         | 360                                | 12355 | 148<br>1,2% | 10355<br>83,8% | 117<br>0,9%        | 68<br>0,6%  | 775<br>6,3%    | 333<br>2,7%         | 134<br>1,1%        | 286<br>2,3%  | 139<br>1,1%    | 753<br>6,1%   | 821<br>6,6%   |
| B 14               | TUTTLINGEN          | 80181102         | 362                                | 12670 | 136<br>1,1% | 10130<br>80,0% | 210<br>1,7%        | 19<br>0,1%  | 842<br>6,6%    | 423<br>3,3%         | 278<br>2,2%        | 631<br>5,0%  | 0<br>0,0%      | 1332<br>10,5% | 1351<br>10,7% |
| B 19               | KÜNZELSAU           | 67241104         | 351                                | 18428 | 237<br>1,3% | 16176<br>87,8% | 147<br>0,8%        | 177<br>1,0% | 904<br>4,9%    | 390<br>2,1%         | 120<br>0,7%        | 236<br>1,3%  | 41<br>0,2%     | 746<br>4,0%   | 923<br>5,0%   |
| B 27               | TAUBERBISCHOFSSHEIM | 63231101         | 365                                | 7528  | 102<br>1,4% | 6225<br>82,7%  | 87<br>1,2%         | 29<br>0,4%  | 471<br>6,3%    | 197<br>2,6%         | 152<br>2,0%        | 261<br>3,5%  | 6<br>0,1%      | 610<br>8,1%   | 639<br>8,5%   |
| B 27               | RITTERSBACH         | 65211100         | 365                                | 6157  | 67<br>1,1%  | 4968<br>80,7%  | 80<br>1,3%         | 35<br>0,6%  | 404<br>6,6%    | 165<br>2,7%         | 146<br>2,4%        | 251<br>4,1%  | 42<br>0,7%     | 562<br>9,1%   | 597<br>9,7%   |
| B 27               | NECKARSULM 2        | 68211102         | 11                                 | 36430 | 175<br>0,5% | 28822<br>79,1% | 219<br>0,6%        | 84<br>0,2%  | 2093<br>5,7%   | 1046<br>2,9%        | 414<br>1,1%        | 720<br>2,0%  | 2856<br>7,8%   | 2180<br>6,0%  | 2264<br>6,2%  |
| B 27               | WALHEIM             | 69201102         | 334                                | 8144  | 106<br>1,3% | 6948<br>85,3%  | 74<br>0,9%         | 19<br>0,2%  | 586<br>7,2%    | 201<br>2,5%         | 52<br>0,6%         | 93<br>1,1%   | 64<br>0,8%     | 346<br>4,2%   | 365<br>4,5%   |
| B 27               | KORNWESTHEIM        | 71211109         | 365                                | 47118 | 484<br>1,0% | 40924<br>86,9% | 166<br>0,4%        | 26<br>0,1%  | 2776<br>5,9%   | 1251<br>2,7%        | 430<br>0,9%        | 999<br>2,1%  | 64<br>0,1%     | 2680<br>5,7%  | 2706<br>5,7%  |
| B 27               | ECHTERDINGEN 2      | 72201103         | 213                                | 69355 | 430<br>0,6% | 62771<br>90,5% | 213<br>0,3%        | 146<br>0,2% | 4090<br>5,9%   | 931<br>1,3%         | 131<br>0,2%        | 259<br>0,4%  | 385<br>0,6%    | 1321<br>1,9%  | 1467<br>2,1%  |
| B 27               | TÜBINGEN-SÜD        | 75201101         | 225                                | 34779 | 300<br>0,9% | 29725<br>85,5% | 470<br>1,4%        | 76<br>0,2%  | 2542<br>7,3%   | 746<br>2,1%         | 368<br>1,1%        | 552<br>1,6%  | 0<br>0,0%      | 1666<br>4,8%  | 1742<br>5,0%  |
| B 27               | ROTTWEIL            | 78171102         | 365                                | 14438 | 97<br>0,7%  | 12228<br>84,7% | 151<br>1,0%        | 11<br>0,1%  | 1242<br>8,6%   | 394<br>2,7%         | 108<br>0,7%        | 207<br>1,4%  | 0<br>0,0%      | 709<br>4,9%   | 720<br>5,0%   |
| B 27               | NEUHAUS             | 81171100         | 365                                | 3007  | 53<br>1,8%  | 2443<br>81,2%  | 22<br>0,7%         | 22<br>0,7%  | 156<br>5,2%    | 45<br>1,5%          | 91<br>3,0%         | 154<br>5,1%  | 19<br>0,6%     | 290<br>9,6%   | 312<br>10,4%  |
| B 27               | LOTTSTETTEN         | 83171101         | 303                                | 9211  | 86<br>0,9%  | 7768<br>84,3%  | 32<br>0,3%         | 14<br>0,2%  | 336<br>3,6%    | 331<br>3,6%         | 35<br>0,4%         | 171<br>1,9%  | 440<br>4,8%    | 537<br>5,8%   | 551<br>6,0%   |
| B 27               | JESTETTEN           | 83171102         | 145                                | 9948  | 67<br>0,7%  | 9091<br>91,4%  | 33<br>0,3%         | 16<br>0,2%  | 382<br>3,8%    | 84<br>0,8%          | 30<br>0,3%         | 108<br>1,1%  | 137<br>1,4%    | 222<br>2,2%   | 238<br>2,4%   |
| B 28               | KEHL-EUROPABRÜCKE   | 74121100         | 316                                | 36356 | 403<br>1,1% | 32520<br>89,4% | 80<br>0,2%         | 270<br>0,7% | 1332<br>3,7%   | 253<br>0,7%         | 129<br>0,4%        | 1062<br>2,9% | 308<br>0,8%    | 1444<br>4,0%  | 1714<br>4,7%  |
| B 28               | OPPENAU             | 75141101         | 365                                | 8412  | 187<br>2,2% | 7066<br>84,0%  | 106<br>1,3%        | 24<br>0,3%  | 536<br>6,4%    | 202<br>2,4%         | 106<br>1,3%        | 153<br>1,8%  | 33<br>0,4%     | 461<br>5,5%   | 485<br>5,8%   |
| B 28a              | TÜBINGEN-WEST       | 74201120         | 365                                | 25117 | 236<br>0,9% | 21534<br>85,7% | 197<br>0,8%        | 148<br>0,6% | 1671<br>6,7%   | 657<br>2,6%         | 290<br>1,2%        | 383<br>1,5%  | 0<br>0,0%      | 1330<br>5,3%  | 1478<br>5,9%  |
| B 28               | HEROLDSTATT         | 75241100         | 362                                | 3719  | 68<br>1,8%  | 3033<br>81,6%  | 53<br>1,4%         | 9<br>0,2%   | 254<br>6,8%    | 96<br>2,6%          | 48<br>1,3%         | 111<br>3,0%  | 46<br>1,2%     | 255<br>6,9%   | 264<br>7,1%   |
| B 29               | GRUNBACH            | 71221107         | 0                                  | 54096 | 411<br>0,8% | 45898<br>84,8% | 512<br>0,9%        | 53<br>0,1%  | 4009<br>7,4%   | 1416<br>2,6%        | 536<br>1,0%        | 1020<br>1,9% | 244<br>0,5%    | 2972<br>5,5%  | 3025<br>5,6%  |
| B 29n              | AALEN-WESTUMGEHUNG  | 71268468         | 365                                | 20608 | 155<br>0,8% | 17067<br>82,8% | 343<br>1,7%        | 64<br>0,3%  | 644<br>3,1%    | 846<br>4,1%         | 509<br>2,5%        | 947<br>4,6%  | 33<br>0,2%     | 2302<br>11,2% | 2366<br>11,5% |

# AUTOMATISCHE STRASSENVERKEHRSZÄHLUNGEN IN BADEN-WÜRTTEMBERG

DURCHSCHNITTLICHER KFZ - TAGESVERKEHR SOWIE ANTEILE UND DTV-WERTE DER FAHRZEUGARTEN

JAHR 2015

| Str.-Kl.<br>u.-Nr. | Zst.-Name              | TK-/<br>Zst.-Nr. | Alle Wochentage (Montag - Sonntag) |       |             |                |                    |             |                |                     |                    |              |                | SGV           | SV            |
|--------------------|------------------------|------------------|------------------------------------|-------|-------------|----------------|--------------------|-------------|----------------|---------------------|--------------------|--------------|----------------|---------------|---------------|
|                    |                        |                  | GT                                 | KFZ   | Mot         | Pkw            | Pkw<br>mit<br>Anh. | Bus         | Lfw<br>(<3,5t) | Lkw<br>ohne<br>Anh. | Lkw<br>mit<br>Anh. | Sattel       | Sonst.<br>nkl. |               |               |
| B 30               | EBERHARDZELL           | 80241100         | 344                                | 17835 | 166<br>0,9% | 13714<br>76,9% | 282<br>1,6%        | 37<br>0,2%  | 1398<br>7,8%   | 556<br>3,1%         | 480<br>2,7%        | 852<br>4,8%  | 349<br>2,0%    | 1888<br>10,6% | 1925<br>10,8% |
| B 31               | BREISACH               | 79111100         | 308                                | 14738 | 254<br>1,7% | 13179<br>89,4% | 90<br>0,6%         | 62<br>0,4%  | 587<br>4,0%    | 96<br>0,7%          | 72<br>0,5%         | 327<br>2,2%  | 71<br>0,5%     | 495<br>3,4%   | 557<br>3,8%   |
| B 31a              | OU UMKIRCH (W)         | 7912/1102        | 365                                | 18620 | 158<br>0,8% | 15747<br>84,6% | 144<br>0,8%        | 39<br>0,2%  | 1451<br>7,8%   | 576<br>3,1%         | 151<br>0,8%        | 324<br>1,7%  | 28<br>0,2%     | 1051<br>5,6%  | 1090<br>5,9%  |
| B 31a              | OU UMKIRCH (O)         | 7912/1101        | 365                                | 21333 | 183<br>0,9% | 18048<br>84,6% | 169<br>0,8%        | 31<br>0,1%  | 1726<br>8,1%   | 597<br>2,8%         | 172<br>0,8%        | 360<br>1,7%  | 45<br>0,2%     | 1129<br>5,3%  | 1160<br>5,4%  |
| B 31               | FREIBURG-OSTTUNNEL     | 80131100         | 333                                | 34502 | 270<br>0,8% | 27482<br>79,7% | 369<br>1,1%        | 163<br>0,5% | 2647<br>7,7%   | 819<br>2,4%         | 489<br>1,4%        | 1372<br>4,0% | 891<br>2,6%    | 2680<br>7,8%  | 2843<br>8,2%  |
| B 31               | FALKENSTEIG            | 80141100         | 345                                | 20246 | 166<br>0,8% | 15675<br>77,4% | 253<br>1,2%        | 148<br>0,7% | 1610<br>8,0%   | 533<br>2,6%         | 478<br>2,4%        | 1333<br>6,6% | 50<br>0,2%     | 2344<br>11,6% | 2492<br>12,3% |
| B 31               | HINTERZARTEN           | 80141101         | 347                                | 22212 | 254<br>1,1% | 17013<br>76,6% | 286<br>1,3%        | 164<br>0,7% | 2139<br>9,6%   | 523<br>2,4%         | 483<br>2,2%        | 1315<br>5,9% | 34<br>0,2%     | 2321<br>10,4% | 2485<br>11,2% |
| B 31               | FRIEDENWEILER-TITTISEE | 80151104         | 285                                | 19173 | 168<br>0,9% | 14714<br>76,7% | 264<br>1,4%        | 123<br>0,6% | 1628<br>8,5%   | 507<br>2,6%         | 417<br>2,2%        | 1320<br>6,9% | 34<br>0,2%     | 2244<br>11,7% | 2367<br>12,3% |
| B 31               | DÖGGINGEN TUNNEL       | 81161100         | 359                                | 18646 | 159<br>0,9% | 14192<br>76,1% | 271<br>1,5%        | 111<br>0,6% | 1578<br>8,5%   | 512<br>2,7%         | 438<br>2,3%        | 1365<br>7,3% | 19<br>0,1%     | 2315<br>12,4% | 2426<br>13,0% |
| B 31               | HARLACHEN              | 83211101         | 159                                | 19135 | 236<br>1,2% | 15121<br>79,0% | 214<br>1,1%        | 189<br>1,0% | 1422<br>7,4%   | 395<br>2,1%         | 292<br>1,5%        | 1212<br>6,3% | 55<br>0,3%     | 1899<br>9,9%  | 2088<br>10,9% |
| B 32               | SIGMARINGEN            | 78211104         | 364                                | 9608  | 187<br>1,9% | 7537<br>78,4%  | 147<br>1,5%        | 28<br>0,3%  | 659<br>6,9%    | 298<br>3,1%         | 268<br>2,8%        | 476<br>5,0%  | 9<br>0,1%      | 1042<br>10,8% | 1070<br>11,1% |
| B 33               | GUTACH 2               | 77148704         | 365                                | 10134 | 251<br>2,5% | 7988<br>78,8%  | 98<br>1,0%         | 51<br>0,5%  | 674<br>6,7%    | 294<br>2,9%         | 204<br>2,0%        | 559<br>5,5%  | 17<br>0,2%     | 1057<br>10,4% | 1108<br>10,9% |
| B 33               | TUNNEL HORNBERG        | 77151109         | 365                                | 5057  | 141<br>2,8% | 3530<br>69,8%  | 60<br>1,2%         | 27<br>0,5%  | 329<br>6,5%    | 220<br>4,4%         | 194<br>3,8%        | 547<br>10,8% | 8<br>0,2%      | 961<br>19,0%  | 988<br>19,5%  |
| B 33               | RADOLFZELL 2           | 82201112         | 365                                | 21409 | 149<br>0,7% | 19092<br>89,2% | 136<br>0,6%        | 6<br>0,0%   | 577<br>2,7%    | 535<br>2,5%         | 157<br>0,7%        | 595<br>2,8%  | 162<br>0,8%    | 1287<br>6,0%  | 1293<br>6,0%  |
| B 33               | KLOSTER HEGNE          | 82201102         | 365                                | 29233 | 311<br>1,1% | 25028<br>85,6% | 215<br>0,7%        | 84<br>0,3%  | 1993<br>6,8%   | 613<br>2,1%         | 292<br>1,0%        | 659<br>2,3%  | 38<br>0,1%     | 1564<br>5,4%  | 1648<br>5,6%  |
| B 33               | KONSTANZ-TÄGERMOOS     | 83201101         | 207                                | 18883 | 168<br>0,9% | 16693<br>88,4% | 68<br>0,4%         | 44<br>0,2%  | 683<br>3,6%    | 162<br>0,9%         | 164<br>0,9%        | 486<br>2,6%  | 412<br>2,2%    | 812<br>4,3%   | 856<br>4,5%   |
| B 34               | BIETINGEN              | 82181108         | 365                                | 15869 | 82<br>0,5%  | 13188<br>83,1% | 118<br>0,7%        | 52<br>0,3%  | 946<br>6,0%    | 173<br>1,1%         | 288<br>1,8%        | 836<br>5,3%  | 186<br>1,2%    | 1297<br>8,2%  | 1349<br>8,5%  |
| B 34               | WALDSHUT RHEINBR.      | 83151101         | 365                                | 13293 | 189<br>1,4% | 11213<br>84,4% | 52<br>0,4%         | 14<br>0,1%  | 487<br>3,7%    | 115<br>0,9%         | 191<br>1,4%        | 459<br>3,5%  | 571<br>4,3%    | 765<br>5,8%   | 779<br>5,9%   |
| B 34               | ERZINGEN               | 83161102         | 150                                | 5051  | 76<br>1,5%  | 4578<br>90,6%  | 30<br>0,6%         | 15<br>0,3%  | 221<br>4,4%    | 34<br>0,7%          | 18<br>0,4%         | 29<br>0,6%   | 51<br>1,0%     | 81<br>1,6%    | 96<br>1,9%    |
| B 34               | GRENZACHERHORN         | 84111104         | 10                                 | 10350 | 354<br>3,4% | 8793<br>85,0%  | 318<br>3,1%        | 68<br>0,7%  | 689<br>6,7%    | 72<br>0,7%          | 27<br>0,3%         | 30<br>0,3%   | 0<br>0,0%      | 129<br>1,2%   | 197<br>1,9%   |
| B 36               | RASTATT                | 71151105         | 350                                | 17444 | 118<br>0,7% | 14945<br>85,7% | 168<br>1,0%        | 36<br>0,2%  | 1069<br>6,1%   | 338<br>1,9%         | 164<br>0,9%        | 450<br>2,6%  | 157<br>0,9%    | 952<br>5,5%   | 988<br>5,7%   |
| B 36               | GOLDSCHUEUR KR. (N)    | 75121199         | 165                                | 7799  | 80<br>1,0%  | 6575<br>84,3%  | 78<br>1,0%         | 25<br>0,3%  | 468<br>6,0%    | 189<br>2,4%         | 122<br>1,6%        | 214<br>2,7%  | 47<br>0,6%     | 525<br>6,7%   | 550<br>7,1%   |
| B 36               | GOLDSCHUEUR KR. (S)    | 75128536         | 327                                | 5019  | 76<br>1,5%  | 4015<br>80,0%  | 71<br>1,4%         | 24<br>0,5%  | 377<br>7,5%    | 141<br>2,8%         | 75<br>1,5%         | 210<br>4,2%  | 28<br>0,6%     | 426<br>8,5%   | 450<br>9,0%   |
| B 290              | BAD MERGENTHEIM 2      | 64241100         | 365                                | 14136 | 129<br>0,9% | 12231<br>86,5% | 131<br>0,9%        | 48<br>0,3%  | 880<br>6,2%    | 299<br>2,1%         | 99<br>0,7%         | 190<br>1,3%  | 130<br>0,9%    | 588<br>4,2%   | 636<br>4,5%   |
| B 290              | CRAILSHEIM-SÜD         | 68261100         | 365                                | 6671  | 78<br>1,2%  | 5636<br>84,5%  | 79<br>1,2%         | 35<br>0,5%  | 435<br>6,5%    | 167<br>2,5%         | 56<br>0,8%         | 100<br>1,5%  | 86<br>1,3%     | 323<br>4,8%   | 358<br>5,4%   |
| B 292              | AUERBACH               | 65211103         | 344                                | 5009  | 64<br>1,3%  | 4279<br>85,4%  | 77<br>1,5%         | 9<br>0,2%   | 301<br>6,0%    | 110<br>2,2%         | 43<br>0,9%         | 79<br>1,6%   | 47<br>0,9%     | 232<br>4,6%   | 241<br>4,8%   |
| B 293              | SCHWAIGERN             | 68201104         | 365                                | 10808 | 85<br>0,8%  | 9277<br>85,8%  | 96<br>0,9%         | 8<br>0,1%   | 644<br>6,0%    | 273<br>2,5%         | 161<br>1,5%        | 251<br>2,3%  | 13<br>0,1%     | 685<br>6,3%   | 693<br>6,4%   |
| B 294              | ALPIRSBACH             | 76161100         | 360                                | 4562  | 120<br>2,6% | 3746<br>82,1%  | 53<br>1,2%         | 43<br>0,9%  | 255<br>5,6%    | 167<br>3,7%         | 61<br>1,3%         | 102<br>2,2%  | 15<br>0,3%     | 330<br>7,2%   | 373<br>8,2%   |
| B 294              | WALDKIRCH 2            | 79131106         | 348                                | 20386 | 224<br>1,1% | 17542<br>86,0% | 224<br>1,1%        | 29<br>0,1%  | 1566<br>7,7%   | 467<br>2,3%         | 141<br>0,7%        | 182<br>0,9%  | 10<br>0,0%     | 790<br>3,9%   | 819<br>4,0%   |
| B 311              | ERTINGEN 2             | 78221107         | 354                                | 9542  | 102<br>1,1% | 7051<br>73,9%  | 169<br>1,8%        | 15<br>0,2%  | 653<br>6,8%    | 325<br>3,4%         | 381<br>4,0%        | 833<br>8,7%  | 13<br>0,1%     | 1539<br>16,1% | 1554<br>16,3% |

AUTOMATISCHE STRASSENVERKEHRSZÄHLUNGEN IN BADEN-WÜRTTEMBERG

DURCHSCHNITTLICHER KFZ - TAGESVERKEHR SOWIE ANTEILE UND DTV-WERTE DER FAHRZEUGARTEN

JAHR 2015

| Str.-Kl.<br>u.-Nr. | Zst.-Name          | TK-/<br>Zst.-Nr. | Alle Wochentage (Montag - Sonntag) |       |             |                |                    |             |                |                     |                    |               |                |               | SGV           | SV |
|--------------------|--------------------|------------------|------------------------------------|-------|-------------|----------------|--------------------|-------------|----------------|---------------------|--------------------|---------------|----------------|---------------|---------------|----|
|                    |                    |                  | GT                                 | KFZ   | Mot         | Pkw            | Pkw<br>mit<br>Anh. | Bus         | Lfw<br>(<3,5t) | Lkw<br>ohne<br>Anh. | Lkw<br>mit<br>Anh. | Sattel        | Sonst.<br>nkl. |               |               |    |
| B 317              | SCHÖNAU            | 82131100         | 339                                | 9145  | 233<br>2,5% | 7751<br>84,8%  | 93<br>1,0%         | 76<br>0,8%  | 526<br>5,8%    | 258<br>2,8%         | 72<br>0,8%         | 121<br>1,3%   | 17<br>0,2%     | 451<br>4,9%   | 527<br>5,8%   |    |
| B 317              | WEIL-FRIEDLINGEN   | 84111101         | 0                                  | 12358 | 124<br>1,0% | 11272<br>91,2% | 14<br>0,1%         | 99<br>0,8%  | 304<br>2,5%    | 95<br>0,8%          | 33<br>0,3%         | 55<br>0,4%    | 364<br>2,9%    | 183<br>1,5%   | 282<br>2,3%   |    |
| B 317              | LÖRRACH-STETTEN    | 84111108         | 306                                | 11667 | 377<br>3,2% | 10798<br>92,6% | 13<br>0,1%         | 80<br>0,7%  | 370<br>3,2%    | 18<br>0,2%          | 1<br>0,0%          | 4<br>0,0%     | 7<br>0,1%      | 23<br>0,2%    | 103<br>0,9%   |    |
| B 378              | NEUENBURG RHEINBR. | 81111102         | 197                                | 10533 | 161<br>1,5% | 9157<br>86,9%  | 125<br>1,2%        | 18<br>0,2%  | 397<br>3,8%    | 83<br>0,8%          | 49<br>0,5%         | 259<br>2,5%   | 284<br>2,7%    | 391<br>3,7%   | 409<br>3,9%   |    |
| B 462              | WEISENBACH         | 72161100         | 365                                | 10689 | 352<br>3,3% | 8933<br>83,6%  | 114<br>1,1%        | 10<br>0,1%  | 632<br>5,9%    | 207<br>1,9%         | 126<br>1,2%        | 281<br>2,6%   | 33<br>0,3%     | 614<br>5,7%   | 624<br>5,8%   |    |
| B 462              | SCHRAMBERG         | 77161104         | 365                                | 13609 | 169<br>1,2% | 11560<br>84,9% | 123<br>0,9%        | 150<br>1,1% | 767<br>5,6%    | 341<br>2,5%         | 140<br>1,0%        | 339<br>2,5%   | 21<br>0,2%     | 820<br>6,0%   | 970<br>7,1%   |    |
| B 500              | IFFEZHEIM RHEINBR. | 71141102         | 365                                | 16372 | 131<br>0,8% | 12161<br>74,3% | 147<br>0,9%        | 42<br>0,3%  | 932<br>5,7%    | 204<br>1,2%         | 392<br>2,4%        | 2333<br>14,2% | 28<br>0,2%     | 2929<br>17,9% | 2971<br>18,1% |    |
| B 518              | BAD SÄCKINGEN 3    | 84131106         | 344                                | 13605 | 222<br>1,6% | 12453<br>91,5% | 41<br>0,3%         | 5<br>0,0%   | 526<br>3,9%    | 83<br>0,6%          | 60<br>0,4%         | 162<br>1,2%   | 53<br>0,4%     | 305<br>2,2%   | 310<br>2,3%   |    |
| B 532              | WEIL PALMRAINBR.   | 84111109         | 347                                | 19229 | 273<br>1,4% | 16953<br>88,2% | 87<br>0,5%         | 14<br>0,1%  | 1341<br>7,0%   | 103<br>0,5%         | 70<br>0,4%         | 300<br>1,6%   | 88<br>0,5%     | 473<br>2,5%   | 487<br>2,5%   |    |

AUTOMATISCHE STRASSENVERKEHRSZÄHLUNGEN IN BADEN-WÜRTTEMBERG

DURCHSCHNITTLICHER KFZ - TAGESVERKEHR SOWIE ANTEILE UND DTV-WERTE DER FAHRZEUGARTEN

JAHR 2015

| Str.-Kl.<br>u.-Nr. | Zst.-Name           | TK-/<br>Zst.-Nr. | Alle Wochentage (Montag - Sonntag) |       |             |                |                    |            |                |                     |                    |              |                |               |               |
|--------------------|---------------------|------------------|------------------------------------|-------|-------------|----------------|--------------------|------------|----------------|---------------------|--------------------|--------------|----------------|---------------|---------------|
|                    |                     |                  | GT                                 | KFZ   | Mot         | Pkw            | Pkw<br>mit<br>Anh. | Bus        | Lfw<br>(<3,5t) | Lkw<br>ohne<br>Anh. | Lkw<br>mit<br>Anh. | Sattel       | Sonst.<br>nkl. | SGV           | SV            |
| L 83               | BÜHL                | 72141207         | 365                                | 10603 | 62<br>0,6%  | 9509<br>89,7%  | 140<br>1,3%        | 9<br>0,1%  | 563<br>5,3%    | 217<br>2,0%         | 27<br>0,3%         | 28<br>0,3%   | 48<br>0,5%     | 272<br>2,6%   | 281<br>2,7%   |
| L 87               | FREISTETT-RHEINAU   | 73131204         | 365                                | 12957 | 171<br>1,3% | 10927<br>84,3% | 78<br>0,6%         | 13<br>0,1% | 496<br>3,8%    | 153<br>1,2%         | 165<br>1,3%        | 885<br>6,8%  | 69<br>0,5%     | 1203<br>9,3%  | 1216<br>9,4%  |
| L 98               | ALTENHEIM-RHEINBR.  | 75121202         | 362                                | 12783 | 119<br>0,9% | 10301<br>80,6% | 97<br>0,8%         | 40<br>0,3% | 629<br>4,9%    | 204<br>1,6%         | 221<br>1,7%        | 1145<br>9,0% | 25<br>0,2%     | 1570<br>12,3% | 1610<br>12,6% |
| L 98               | GOLDSCHUEUR KR. (W) | 75185236         | 333                                | 12702 | 115<br>0,9% | 10096<br>79,5% | 105<br>0,8%        | 41<br>0,3% | 678<br>5,3%    | 206<br>1,6%         | 235<br>1,9%        | 1158<br>9,1% | 68<br>0,5%     | 1599<br>12,6% | 1640<br>12,9% |
| L 98               | GOLDSCHUEUR KR. (O) | 75128235         | 317                                | 11835 | 102<br>0,9% | 9052<br>76,5%  | 127<br>1,1%        | 43<br>0,4% | 761<br>6,4%    | 278<br>2,3%         | 280<br>2,4%        | 1116<br>9,4% | 75<br>0,6%     | 1674<br>14,1% | 1717<br>14,5% |
| L 104              | RHEINHAUSEN         | 77121105         | 358                                | 3558  | 70<br>2,0%  | 3088<br>86,8%  | 45<br>1,3%         | 26<br>0,7% | 230<br>6,5%    | 57<br>1,6%          | 14<br>0,4%         | 21<br>0,6%   | 7<br>0,2%      | 92<br>2,6%    | 118<br>3,3%   |
| L 113              | SASBACH             | 78111200         | 365                                | 5632  | 101<br>1,8% | 4807<br>85,4%  | 48<br>0,9%         | 12<br>0,2% | 241<br>4,3%    | 55<br>1,0%          | 89<br>1,6%         | 241<br>4,3%  | 38<br>0,7%     | 385<br>6,8%   | 397<br>7,0%   |
| L 113              | RIEGEL              | 78121210         | 365                                | 12179 | 133<br>1,1% | 9763<br>80,2%  | 197<br>1,6%        | 15<br>0,1% | 1085<br>8,9%   | 393<br>3,2%         | 193<br>1,6%        | 386<br>3,2%  | 16<br>0,1%     | 972<br>8,0%   | 987<br>8,1%   |
| L 122              | EHRENKIRCHEN        | 80121203         | 0                                  | 5904  | 71<br>1,2%  | 5164<br>87,5%  | 52<br>0,9%         | 95<br>1,6% | 331<br>5,6%    | 126<br>2,1%         | 25<br>0,4%         | 22<br>0,4%   | 17<br>0,3%     | 173<br>2,9%   | 268<br>4,5%   |
| L 123              | MÜNSTERTAL          | 81131200         | 365                                | 1889  | 152<br>8,0% | 1496<br>79,2%  | 19<br>1,0%         | 12<br>0,6% | 150<br>7,9%    | 30<br>1,6%          | 4<br>0,2%          | 8<br>0,4%    | 18<br>1,0%     | 42<br>2,2%    | 54<br>2,9%    |
| L 125              | PFaffenweiler       | 80121206         | 365                                | 17537 | 198<br>1,1% | 15984<br>91,1% | 118<br>0,7%        | 58<br>0,3% | 918<br>5,2%    | 197<br>1,1%         | 16<br>0,1%         | 10<br>0,1%   | 37<br>0,2%     | 223<br>1,3%   | 281<br>1,6%   |
| L 150              | ST. BLASIEN         | 82141203         | 361                                | 3630  | 192<br>5,3% | 3095<br>85,3%  | 36<br>1,0%         | 29<br>0,8% | 198<br>5,5%    | 61<br>1,7%          | 11<br>0,3%         | 8<br>0,2%    | 0<br>0,0%      | 80<br>2,2%    | 109<br>3,0%   |
| L 151              | LAUFENBURG          | 84141206         | 365                                | 11557 | 138<br>1,2% | 9959<br>86,2%  | 38<br>0,3%         | 8<br>0,1%  | 752<br>6,5%    | 40<br>0,3%          | 24<br>0,2%         | 40<br>0,3%   | 559<br>4,8%    | 104<br>0,9%   | 112<br>1,0%   |
| L 154              | BAD SÄCKINGEN 1     | 84141102         | 308                                | 10262 | 111<br>1,1% | 8998<br>87,7%  | 78<br>0,8%         | 47<br>0,5% | 623<br>6,1%    | 206<br>2,0%         | 76<br>0,7%         | 107<br>1,0%  | 16<br>0,2%     | 389<br>3,8%   | 436<br>4,2%   |
| L 173              | SIMONSWALD          | 78121201         | 365                                | 6428  | 173<br>2,7% | 5498<br>85,5%  | 77<br>1,2%         | 46<br>0,7% | 429<br>6,7%    | 123<br>1,9%         | 33<br>0,5%         | 29<br>0,5%   | 21<br>0,3%     | 185<br>2,9%   | 231<br>3,6%   |
| L 173              | FURTWANGEN          | 79151201         | 365                                | 9398  | 161<br>1,7% | 8237<br>87,6%  | 74<br>0,8%         | 50<br>0,5% | 581<br>6,2%    | 190<br>2,0%         | 45<br>0,5%         | 46<br>0,5%   | 15<br>0,2%     | 281<br>3,0%   | 331<br>3,5%   |
| L 186              | WALDKIRCH 1         | 79131205         | 365                                | 8173  | 138<br>1,7% | 7175<br>87,8%  | 83<br>1,0%         | 11<br>0,1% | 549<br>6,7%    | 166<br>2,0%         | 25<br>0,3%         | 27<br>0,3%   | 0<br>0,0%      | 218<br>2,7%   | 229<br>2,8%   |
| L 220              | LANGENRAIN          | 82201203         | 365                                | 3090  | 52<br>1,7%  | 2638<br>85,4%  | 33<br>1,1%         | 5<br>0,2%  | 207<br>6,7%    | 64<br>2,1%          | 11<br>0,4%         | 6<br>0,2%    | 73<br>2,4%     | 81<br>2,6%    | 86<br>2,8%    |
| L 221              | WOLLMATINGEN        | 83201203         | 354                                | 2248  | 54<br>2,4%  | 1940<br>86,3%  | 13<br>0,6%         | 7<br>0,3%  | 156<br>6,9%    | 33<br>1,5%          | 2<br>0,1%          | 4<br>0,2%    | 39<br>1,7%     | 39<br>1,7%    | 46<br>2,0%    |
| L 249              | WASSERSTETTEN       | 76221204         | 252                                | 1893  | 115<br>6,1% | 1533<br>81,0%  | 33<br>1,7%         | 13<br>0,7% | 127<br>6,7%    | 35<br>1,8%          | 9<br>0,5%          | 13<br>0,7%   | 14<br>0,7%     | 57<br>3,0%    | 70<br>3,7%    |
| L 284              | BAD SCHUSSENRIED    | 80231203         | 359                                | 4480  | 65<br>1,5%  | 3850<br>85,9%  | 62<br>1,4%         | 20<br>0,4% | 295<br>6,6%    | 116<br>2,6%         | 26<br>0,6%         | 44<br>1,0%   | 2<br>0,0%      | 186<br>4,2%   | 206<br>4,6%   |
| L 318              | LEUTKIRCH           | 82261203         | 365                                | 8963  | 157<br>1,8% | 7443<br>83,0%  | 130<br>1,5%        | 19<br>0,2% | 613<br>6,8%    | 236<br>2,6%         | 121<br>1,3%        | 238<br>2,7%  | 9<br>0,1%      | 595<br>6,6%   | 614<br>6,9%   |
| L 333              | WALCHESREUTE        | 83231208         | 362                                | 10233 | 176<br>1,7% | 9028<br>88,2%  | 72<br>0,7%         | 66<br>0,6% | 608<br>5,9%    | 152<br>1,5%         | 27<br>0,3%         | 50<br>0,5%   | 56<br>0,5%     | 229<br>2,2%   | 295<br>2,9%   |
| L 343              | SCHÖMBERG           | 72181202         | 365                                | 3476  | 71<br>2,0%  | 3081<br>88,6%  | 23<br>0,7%         | 40<br>1,2% | 178<br>5,1%    | 60<br>1,7%          | 10<br>0,3%         | 5<br>0,1%    | 8<br>0,2%      | 75<br>2,2%    | 115<br>3,3%   |
| L 360              | ONSTMETTINGEN       | 77201201         | 365                                | 10001 | 22<br>0,2%  | 8614<br>86,1%  | 64<br>0,6%         | 77<br>0,8% | 914<br>9,1%    | 227<br>2,3%         | 33<br>0,3%         | 23<br>0,2%   | 26<br>0,3%     | 283<br>2,8%   | 360<br>3,6%   |
| L 389              | BODELSHAUSEN        | 75191205         | 365                                | 5050  | 76<br>1,5%  | 4243<br>84,0%  | 67<br>1,3%         | 7<br>0,1%  | 338<br>6,7%    | 154<br>3,0%         | 62<br>1,2%         | 98<br>1,9%   | 4<br>0,1%      | 314<br>6,2%   | 321<br>6,4%   |
| L 401              | MITTELTAL           | 74151201         | 338                                | 4577  | 153<br>3,3% | 3880<br>84,8%  | 37<br>0,8%         | 48<br>1,0% | 280<br>6,1%    | 101<br>2,2%         | 30<br>0,7%         | 42<br>0,9%   | 6<br>0,1%      | 173<br>3,8%   | 221<br>4,8%   |
| L 518              | WALLDÜRN            | 64221203         | 365                                | 1715  | 40<br>2,3%  | 1424<br>83,0%  | 23<br>1,3%         | 11<br>0,6% | 87<br>5,1%     | 73<br>4,3%          | 17<br>1,0%         | 31<br>1,8%   | 9<br>0,5%      | 121<br>7,1%   | 132<br>7,7%   |
| L 559              | WEINGARTEN          | 69171201         | 335                                | 6832  | 108<br>1,6% | 6150<br>90,0%  | 63<br>0,9%         | 4<br>0,1%  | 402<br>5,9%    | 82<br>1,2%          | 8<br>0,1%          | 9<br>0,1%    | 8<br>0,1%      | 99<br>1,4%    | 103<br>1,5%   |

AUTOMATISCHE STRASSENVERKEHRSZÄHLUNGEN IN BADEN-WÜRTTEMBERG

DURCHSCHNITTLICHER KFZ - TAGESVERKEHR SOWIE ANTEILE UND DTV-WERTE DER FAHRZEUGARTEN

JAHR 2015

| Str.-Kl.<br>u.-Nr. | Zst.-Name       | TK-/<br>Zst.-Nr. | Alle Wochentage (Montag - Sonntag) |       |             |                |                    |             |                |                     |                    |             |                |               | SGV           | SV |
|--------------------|-----------------|------------------|------------------------------------|-------|-------------|----------------|--------------------|-------------|----------------|---------------------|--------------------|-------------|----------------|---------------|---------------|----|
|                    |                 |                  | GT                                 | KFZ   | Mot         | Pkw            | Pkw<br>mit<br>Anh. | Bus         | Lfw<br>(<3,5t) | Lkw<br>ohne<br>Anh. | Lkw<br>mit<br>Anh. | Sattel      | Sonst.<br>nkl. |               |               |    |
| L 600              | HEIDELBERG 2    | 66171214         | 365                                | 30922 | 205<br>0,7% | 27602<br>89,3% | 152<br>0,5%        | 174<br>0,6% | 1815<br>5,9%   | 535<br>1,7%         | 115<br>0,4%        | 325<br>1,1% | 0<br>0,0%      | 975<br>3,2%   | 1149<br>3,7%  |    |
| L 722              | TALHAUS         | 66171219         | 348                                | 13157 | 150<br>1,1% | 10887<br>82,7% | 139<br>1,1%        | 17<br>0,1%  | 714<br>5,4%    | 333<br>2,5%         | 258<br>2,0%        | 639<br>4,9% | 19<br>0,1%     | 1230<br>9,3%  | 1247<br>9,5%  |    |
| L 1020             | HOLLENBACH      | 66241207         | 365                                | 2935  | 43<br>1,5%  | 2437<br>83,0%  | 29<br>1,0%         | 20<br>0,7%  | 82<br>2,8%     | 159<br>5,4%         | 35<br>1,2%         | 112<br>3,8% | 16<br>0,5%     | 306<br>10,4%  | 326<br>11,1%  |    |
| L 1040             | GAGGSTATT       | 67261200         | 365                                | 2627  | 29<br>1,1%  | 2098<br>79,9%  | 49<br>1,9%         | 36<br>1,4%  | 199<br>7,6%    | 122<br>4,6%         | 38<br>1,4%         | 51<br>1,9%  | 4<br>0,2%      | 211<br>8,0%   | 247<br>9,4%   |    |
| L 1060             | LINDENHOF       | 70261200         | 365                                | 5627  | 69<br>1,2%  | 4473<br>79,5%  | 75<br>1,3%         | 44<br>0,8%  | 295<br>5,2%    | 167<br>3,0%         | 150<br>2,7%        | 336<br>6,0% | 19<br>0,3%     | 653<br>11,6%  | 697<br>12,4%  |    |
| L 1066             | SULZBACH (MURR) | 70231203         | 365                                | 12014 | 202<br>1,7% | 10007<br>83,3% | 137<br>1,1%        | 75<br>0,6%  | 866<br>7,2%    | 392<br>3,3%         | 130<br>1,1%        | 191<br>1,6% | 15<br>0,1%     | 713<br>5,9%   | 788<br>6,6%   |    |
| L 1096             | HEUCHLINGEN     | 67211217         | 365                                | 8703  | 114<br>1,3% | 7853<br>90,2%  | 74<br>0,9%         | 11<br>0,1%  | 415<br>4,8%    | 131<br>1,5%         | 30<br>0,3%         | 66<br>0,8%  | 8<br>0,1%      | 227<br>2,6%   | 238<br>2,7%   |    |
| L 1100             | FLEIN           | 68211201         | 365                                | 10888 | 44<br>0,4%  | 9764<br>89,7%  | 44<br>0,4%         | 199<br>1,8% | 637<br>5,9%    | 129<br>1,2%         | 14<br>0,1%         | 10<br>0,1%  | 46<br>0,4%     | 153<br>1,4%   | 352<br>3,2%   |    |
| L 1115             | GROSSBOTTWAR    | 69211222         | 365                                | 12967 | 89<br>0,7%  | 10325<br>79,6% | 153<br>1,2%        | 14<br>0,1%  | 989<br>7,6%    | 491<br>3,8%         | 298<br>2,3%        | 586<br>4,5% | 21<br>0,2%     | 1375<br>10,6% | 1389<br>10,7% |    |
| L 1142             | HEGNACH         | 71211211         | 365                                | 19027 | 135<br>0,7% | 16563<br>87,0% | 93<br>0,5%         | 64<br>0,3%  | 567<br>3,0%    | 1006<br>5,3%        | 123<br>0,6%        | 402<br>2,1% | 75<br>0,4%     | 1531<br>8,0%  | 1595<br>8,4%  |    |
| L 1164             | WALDHAUSEN      | 73251203         | 365                                | 2628  | 50<br>1,9%  | 2161<br>82,2%  | 29<br>1,1%         | 4<br>0,2%   | 188<br>7,2%    | 106<br>4,0%         | 39<br>1,5%         | 40<br>1,5%  | 10<br>0,4%     | 185<br>7,0%   | 189<br>7,2%   |    |
| L 1177             | HEIMERDINGEN    | 71201227         | 365                                | 5915  | 65<br>1,1%  | 4847<br>81,9%  | 31<br>0,5%         | 57<br>1,0%  | 287<br>4,9%    | 320<br>5,4%         | 55<br>0,9%         | 244<br>4,1% | 10<br>0,2%     | 619<br>10,5%  | 676<br>11,4%  |    |
| L 1180             | SOLITUDE        | 72201203         | 365                                | 30204 | 173<br>0,6% | 27436<br>90,8% | 71<br>0,2%         | 64<br>0,2%  | 1980<br>6,6%   | 346<br>1,1%         | 28<br>0,1%         | 28<br>0,1%  | 77<br>0,3%     | 402<br>1,3%   | 466<br>1,5%   |    |
| L 1233             | TOMERDINGEN     | 75251211         | 327                                | 4128  | 66<br>1,6%  | 3500<br>84,8%  | 53<br>1,3%         | 30<br>0,7%  | 275<br>6,7%    | 99<br>2,4%          | 37<br>0,9%         | 59<br>1,4%  | 6<br>0,1%      | 195<br>4,7%   | 225<br>5,5%   |    |
| L 2310             | ROSENMÜHLE      | 62221202         | 295                                | 3657  | 68<br>1,9%  | 2951<br>80,7%  | 37<br>1,0%         | 35<br>1,0%  | 196<br>5,4%    | 114<br>3,1%         | 71<br>1,9%         | 136<br>3,7% | 50<br>1,4%     | 321<br>8,8%   | 356<br>9,7%   |    |