

Automatische Straßenverkehrszählungen in Baden-Württemberg



Ergebnisse Jahr 2017

DURCHSCHNITTLICHE TÄGLICHE VERKEHRSTÄRKEN JE MONAT 2013 BIS 2017

AUTOBAHNEN

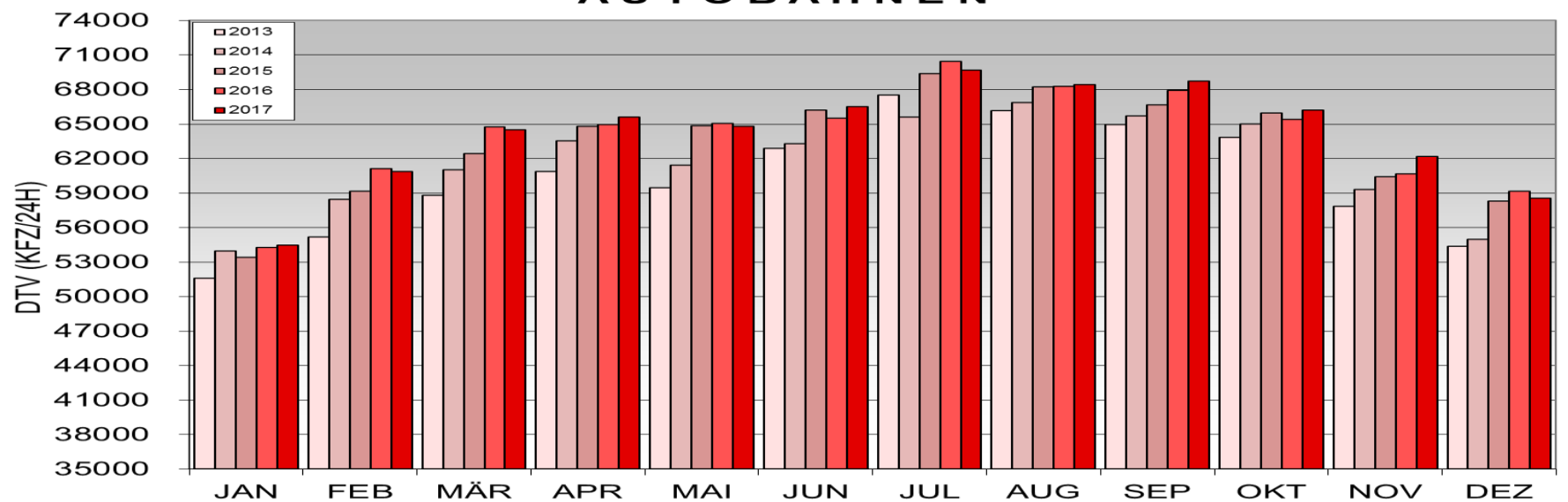

BUNDESSTRASSEN

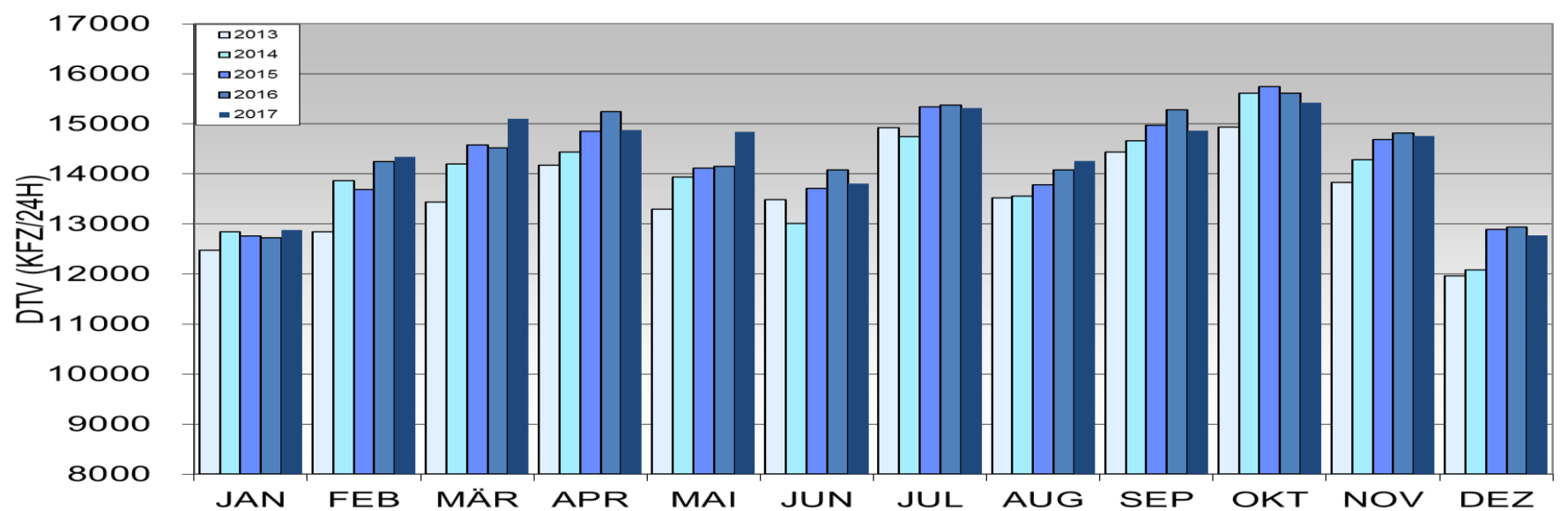

LANDESSTRASSEN

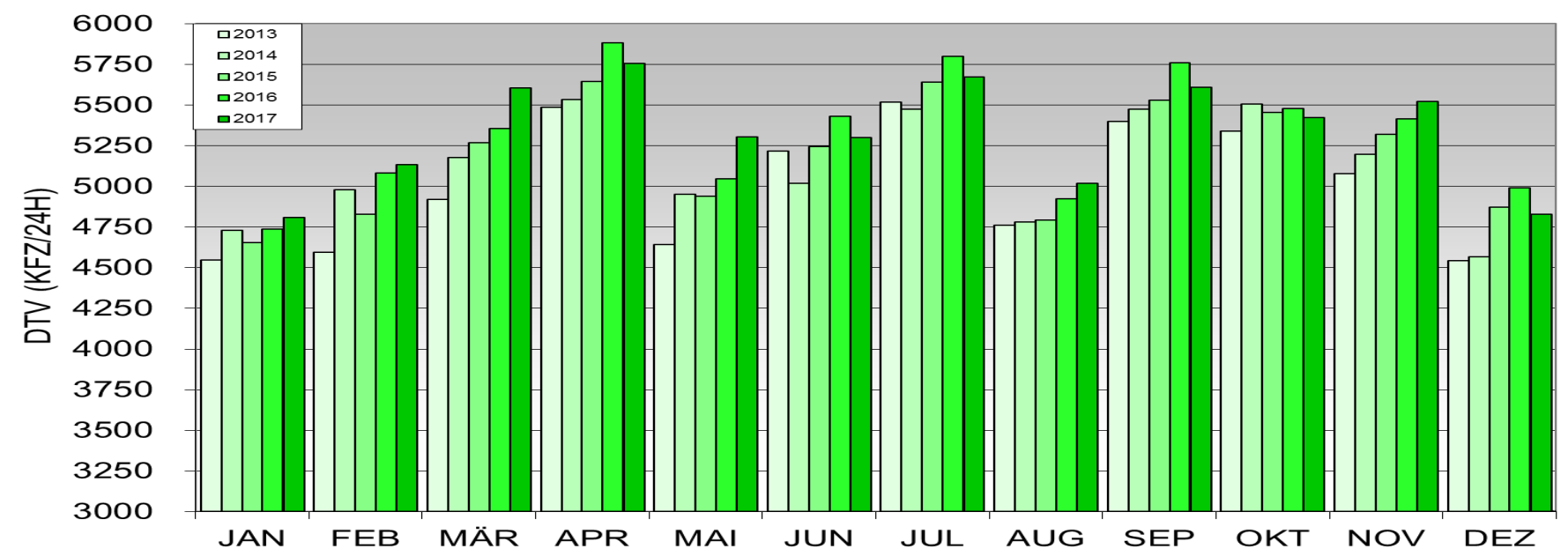

Baden-Württemberg

Regierungspräsidium Tübingen

Automatische Straßenverkehrszählungen in Baden-Württemberg

Ergebnisse Jahr 2017

Entwicklung des Kfz- und Schwerverkehrs (SV) auf Außerortsstraßen Jahr 2017/2016

| Straßenklasse | Anzahl Zählstellen* | Alle Tage (Mo-So) Kfz | Werktage (Mo-Fr) | | Sonn- und Feiertage (So+F) Kfz |
|---------------|------------------------|-----------------------------|---------------------|---------|--------------------------------------|
| | | | Kfz | SV | |
| Autobahnen | 33 | + 0,4 % | + 0,4 % | + 2,9 % | - 0,4 % |
| Bundesstraßen | 46 | + 0,1 % | + 0,4 % | + 1,5 % | - 0,9 % |
| Landesstraßen | 30 | + 0,1 % | + 0,6 % | + 0,9 % | - 2,2 % |

Entwicklung des Kfz-Verkehrs auf Autobahnen

Jahr 2017/2016

| Autobahn | Anzahl Zählstellen* | Alle Tage (Mo-So) | Werktage (Mo-Fr) | Sonn- und Feiertage (So+F) |
|----------|------------------------|----------------------|---------------------|-------------------------------|
| A 5 | 8 | + 1,1 % | + 1,3 % | + 1,1 % |
| A 6 | 4 | - 2,2 % | - 2,5 % | - 2,6 % |
| A 7 | 1 | - 0,6 % | + 1,1 % | - 3,1 % |
| A 8 | 4 | + 1,5 % | + 2,1 % | - 1,3 % |
| A 81 | 7 | + 0,7 % | + 0,6 % | - 0,2 % |

* Zählstellenauswahl für Entwicklungsbetrachtungen

Herausgeber: Regierungspräsidium Tübingen - Landesstelle für Straßentechnik
Bearbeitung: Büro für angewandte Statistik, Aachen

Jahresentwicklung 2017/2016

- Kfz-Verkehr -

Für das Gesamtnetz der Autobahnen sowie für das übrige von Verkehrsverlagerungen weitgehend unbeeinflusste Netz (außerorts) wurden die folgenden durchschnittlichen täglichen Verkehrsstärken (DTV) 2017 berechnet:

| Straßenklasse | DTV – Werte 2017 |
|---------------|------------------|
| BAB | 64 220 Kfz/24h |
| B | 14 430Kfz/24h |
| L | 5 330Kfz/24h |

Auf den **Autobahnen** stieg der DTV-Wert gegenüber 2016 um + 0,4 % auf 64 220 Kfz/24h. An den Werktagen Mo-Fr lag der Verkehrsanstieg ebenfalls bei + 0,4 %, an den Sonn- und Feiertagen wurde mit - 0,4 ein leichter Rückgang registriert

| Str.- Klasse | Alle Tage Mo-So | Werktage Mo-Fr | Sonn-/ Feiertage |
|--------------|-----------------|----------------|------------------|
| BAB | + 0,4 % | + 0,4 % | - 0,4 % |
| B | + 0,1 % | + 0,4 % | - 0,9 % |
| L | + 0,1 % | + 0,6 % | - 2,2 % |

Auf den **Bundesstraßen** entwickelte sich der Verkehr an allen Tagen des Jahres mit + 0,1 % etwas schwächer als auf den Autobahnen. Für die Werktage Mo-Fr betrug der Zuwachs + 0,4 %, an den Sonn- und Feiertagen ging der Verkehr um knapp - 1 % zurück. Auf den **Landesstraßen** verlief die Entwicklung ähnlich wie auf den Bundesstraßen, sonntags war der Rückgang mit - 2,2 % jedoch noch deutlicher.

- Schwerverkehr -

| Straßenklasse | Anzahl Zählst. | Veränderungen Mo-Fr |
|---------------|----------------|---------------------|
| BAB | 33 | + 2,9 % |
| B | 46 | + 1,5 % |
| L | 30 | + 0,9 % |

Die Entwicklung des Schwerverkehrs (SV, Kfz > 3,5 t zul. Gesamtgewicht) verlief 2017 auf Autobahnen werktags mit + 2,9 % deutlich stärker als die des Kfz-Verkehrs insgesamt. Mit rd. 9 610 Kfz/24h (Mo-So) lag der Schwerverkehr 2017 auf den Autobahnen um 210 Kfz/24h höher als 2016. Auf den Bundes- und Landesstraßen nahm der Schwerverkehr Mo-Fr mit + 1,5 % (B) und + 0,9 % (L) weniger stark zu.

- Autobahnen -

Im Jahr 2017 hat der **Kfz-Verkehr** (Mo-So) auf den meisten Autobahnen zugenommen. Die stärksten Zuwächse verzeichneten die A 861 mit + 8,6 % und die A 864 mit knapp + 6 %, gefolgt von der A 96 mit + 4,0 %. Den stärksten Rückgang verzeichnete – wie im Vorjahr – die A 656 mit – 11,6 %. Auf den übrigen Autobahnen lagen die Entwicklungen zwischen – 2,9 % und + 2,3 %.

Auch der **Schwerverkehr** hat 2017 auf fast allen Autobahnen des Landes zugenommen: Auf der A 864 gab es mit + 8,4 % die stärkste Zunahme gefolgt von + 8,3 % auf der A 861 und + 5,5 % auf der A 5. An der Zählstelle der A 656 war der Schwerverkehr, wie auch der gesamte Kfz-Verkehr, rückläufig.

| BAB | K F Z [%] | | | SV [%] |
|---------|-----------|--------|--------|--------|
| | Mo-So | Mo-Fr | So+Fei | Mo-Fr |
| A 5 | + 1,4 | + 1,3 | + 1,4 | + 5,5 |
| A 6 | - 2,9 | - 3,3 | - 3,2 | - 0,0 |
| A 7 | - 1,1 | + 0,8 | - 5,1 | + 4,3 |
| A 8 | + 2,3 | + 2,7 | - 1,4 | + 2,4 |
| A 81 | + 0,1 | + 0,0 | - 0,5 | + 1,4 |
| A 96 | + 4,0 | + 4,0 | + 2,9 | + 4,7 |
| A 98 | + 1,1 | + 1,5 | - 0,2 | + 1,2 |
| A 656 | - 11,6 | - 13,1 | - 3,9 | - 1,2 |
| A 861 | + 8,6 | + 8,8 | + 7,8 | + 8,3 |
| A 864 | + 5,9 | + 6,3 | + 4,4 | + 8,4 |
| A l l e | + 0,4 | + 0,4 | - 0,4 | + 2,9 |

Für die **stark belasteten BAB-Abschnitte** in der Netzmasche A 5, A 81, A 6, A 8 wurden folgende mittlere DTV-Werte 2017 und Veränderungen zu 2016 errechnet:

| | | |
|------|-----------------|---------|
| A 5 | 116 980 Kfz/24h | + 3,6 % |
| A 81 | 108 890 Kfz/24h | + 0,0 % |
| A 6 | 78 390 Kfz/24h | - 5,7 % |
| A 8 | 116 160 Kfz/24h | + 3,4 % |

Auf den Abschnitten der A 6 ging der Verkehr im Durchschnitt um - 5,7 % zurück, auf der A 81 stagnierte er, auf den Abschnitten der A 5 und A 8 erhöhte er sich um jeweils über 3 %.

Die **höchstbelasteten Einzelquerschnitte** lagen auch 2017 wieder auf der **A 8** westlich vom AK Stuttgart mit rd. 154 000 Kfz/24h (Schätzwert), auf der **A 5** nördlich Karlsruhe mit 145 500 Kfz/24h, auf der **A 81** südlich vom AK Stuttgart mit 126 540 Kfz/24h und auf der **A 6** bei Hockenheim mit 99 430 Kfz/24h.

DTV-Werte 2017 des Autobahn-Netzes

Die Verkehrsmengenkarte des Jahres 2017 zeigt die DTV-Werte der Kfz für die automatischen Dauerzählstellen des Autobahnnetzes und deren prozentuale Veränderungen zum Vorjahr. Für die nicht mit Dauerzählstellen abgedeckten Netzabschnitte sind die Verkehrsstärken 2017 auf der Basis der allgemeinen Straßenverkehrszählung 2015 unter Berücksichtigung der Entwicklung benachbarter Dauerzählstellen berechnet worden und in unterschiedlichen Bandbreiten dargestellt.

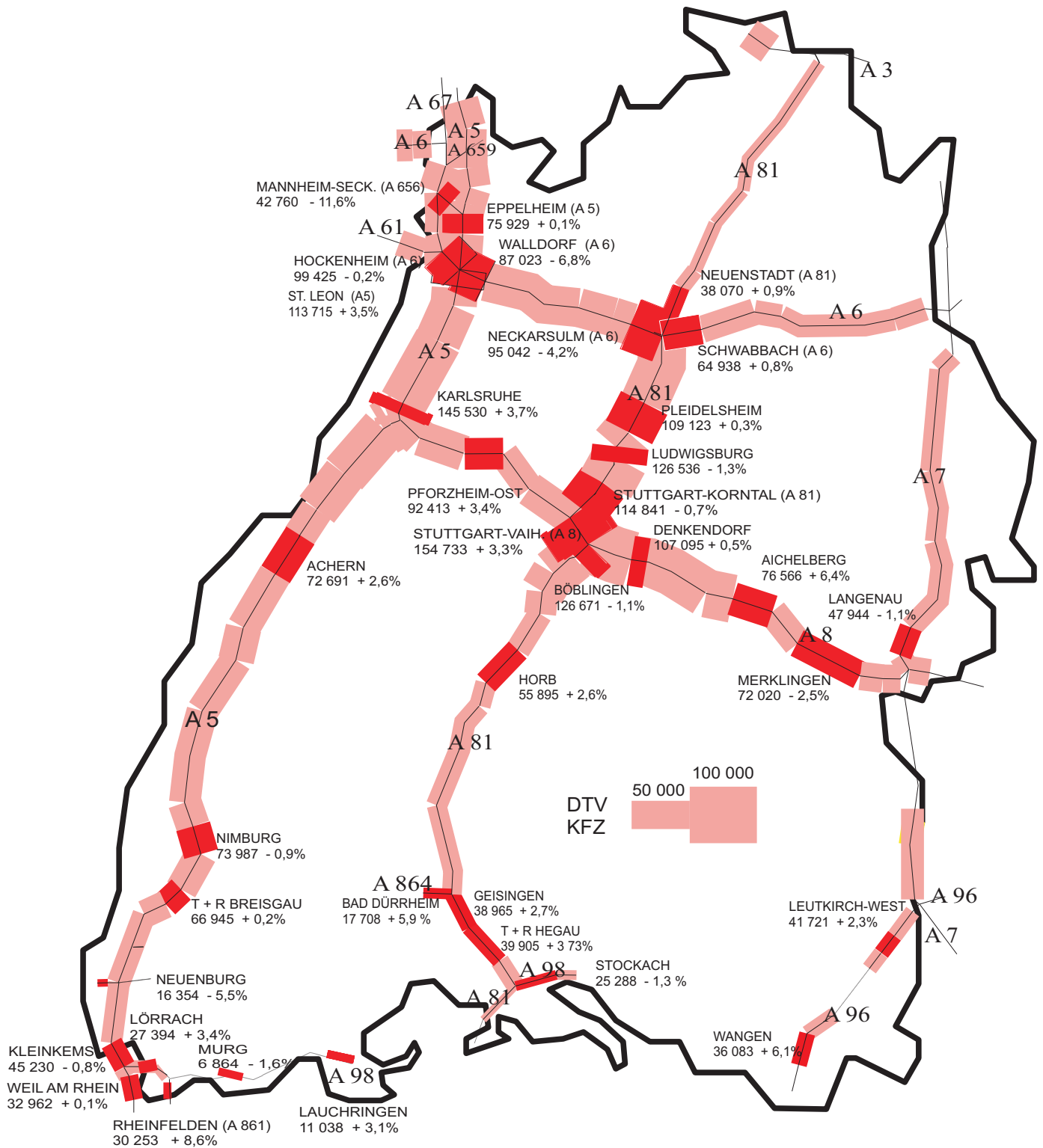

Erläuterungen zu den Tabelleninhalten

| | |
|---------------|--|
| FS | Anzahl Fahrstreifen im Gesamtquerschnitt |
| NUMMER | die ersten 4 Stellen geben die Nummer der topografischen Karte 1:25 000 an, in der die Zählstelle liegt; die letzten 4 Stellen geben die Nummer der automatischen Dauerzählstelle an |
| GT | Anzahl Tage mit mindestens 12 auswertbaren Stundenwerten, fehlende Stunden- und Tageswerte sind eingeschätzt |
| DTV | Durchschnittliche tägliche Verkehrsstärke des Auswertzeitraums (Kfz/24H) |
| MO-SO | alle Tage Montag bis Sonntag, |
| MO-FR | alle Werktage Montag bis Freitag, |
| SO+F | alle Sonn- und Feiertage des Auswertzeitraums |
| GQ | Gesamtquerschnitt |
| RICHTUNG 1 | Nach Norden / Osten |
| RICHTUNG 2 | Nach Süden / Westen |
| M_t | mittlere stündliche Kfz-Verkehrsstärke zwischen 06.00 und 22.00 Uhr |
| M_n | mittlere stündliche Kfz-Verkehrsstärke zwischen 22.00 und 06.00 Uhr |
| p_t | SV-Anteil an M_t in % |
| p_n | SV-Anteil an M_n in % |
| Q-MAX | höchste Kfz-Tagesverkehrsstärke |
| q-MAX | höchster Kfz-Stundenwert |
| DATUM | Wochentag und Datum des Tages mit der höchsten täglichen bzw. stündlichen Verkehrsstärke |
| UHRZEIT | zeitliches Auftreten des höchsten Stundenwertes (z.B. 8=7 bis 8 Uhr) |
| Mot | Motorräder auch mit Beiwagen |
| Pkw | Pkw vom Kleinwagen bis zur Großraumlimousine einschl. der Offroad-Fahrzeuge |
| Pkw mit Anh. | Pkw mit Anhänger |
| Bus | Busse mit mehr als neun Sitzplätzen, auch mit Anhänger |
| Lfw | Lieferwagen $\leq 3,5t$ zul. Gesamtgewicht (GG) |
| Lkw ohne Anh. | Lkw $> 3,5t$ zul. GG ohne Anhänger |
| Lkw mit Anh. | Lkw $> 3,5t$ zul. GG mit Anhänger |
| Sattel | alle Sattelkraftfahrzeuge |
| Sonst. nkl. | Fahrzeuge, bei denen die Fahrzeugart nicht bestimmbar war oder die keiner der anderen Klassen angehören |
| SGV | Schwerer Güterverkehr (Lkw ohne Anh. + Lkw mit Anh. + Sattel) |
| SV | SGV + Bus |

AUTOMATISCHE STRASSENVERKEHRSZÄHLUNGEN IN BADEN-WÜRTTEMBERG

AUTOBAHNEN

(36 ZÄHLSTELLEN)

DURCHSCHNITTLICHE TÄGLICHE VERKEHRSTÄRKEN IM GESAMTQUERSCHNITT

JAHR 2017

| STRASSE | ZÄHLSTELLE | | | KFZ | | KFZ | | KFZ | | SV | | SV | | ANTEIL [%] | |
|---------|------------|-----------|------------------------|-----------|---------|----------|---------|-----------------|---------|-----------|---------|----------|---------|---------------|------|
| | FS | NUMMER | NAME | ALLE TAGE | | WERKTAGE | | SONN-/ FEIERTAG | | ALLE TAGE | | WERKTAGE | | | |
| | | | | DTV | VERÄND. | DTV | VERÄND. | DTV | VERÄND. | DTV | VERÄND. | DTV | VERÄND. | | |
| GT | MO-SO | 17/16 | MO-FR | 17/16 | SO+F | 17/16 | MO-SO | 17/16 | MO-FR | 17/16 | MO-FR | 17/16 | | | |
| A 5 | 4 | 6517/1010 | EPPELHEIM | 337 | 75929 | 0.1 % | 80450 | 0.4 % | 64727 | -1.1 % | 8362 | 8.7 % | 11235 | 9.5 % | 14.0 |
| A 5 | 6 | 6717/1018 | ST. LEON | 303 | 113715 | 3.5 % | 116324 | 3.1 % | 105560 | 4.0 % | 18414 | 6.7 % | 24188 | 7.3 % | 20.8 |
| A 5 | 8 | 7016/1022 | KARLSRUHE 1 | 242 | 145530 | 3.7 % | 150231 | 2.6 % | 130805 | 6.0 % | 22620 | 6.4 % | 29563 | 7.3 % | 19.7 |
| A 5 | 6 | 7314/1035 | ACHERN | 342 | 72691 | 2.6 % | 74103 | 2.9 % | 68554 | 0.8 % | 12493 | 5.5 % | 16503 | 5.9 % | 22.3 |
| A 5 | 4 | 7812/1047 | NIMBURG | 274 | 73987 | -0.9 % | 77403 | -0.4 % | 63481 | -2.6 % | 9622 | 2.6 % | 12655 | 3.0 % | 16.3 |
| A 5 | 5 | 8012/1049 | T+R. BREISGAU | 273 | 66945 | 0.2 % | 69561 | 0.3 % | 56405 | -0.9 % | 9353 | 2.6 % | 12307 | 3.0 % | 17.7 |
| A 5 | 6 | 8212/1152 | NEUENBURG 1 | 122 | 16354 | -5.5 % | 16966 | -3.6 % | 12670 | -9.3 % | 4538 | 2.3 % | 5711 | 2.3 % | 33.7 |
| A 5 | 4 | 8312/1153 | KLEINKEMS | 268 | 45230 | -0.8 % | 46846 | -0.9 % | 39252 | -1.0 % | 5017 | -0.1 % | 6882 | 0.8 % | 14.7 |
| A 5 | 6 | 8412/1199 | WEIL AM RHEIN/GZA | 212 | 32962 | 0.1 % | 34443 | 0.1 % | 26052 | 0.9 % | 2601 | -2.4 % | 3469 | -1.6 % | 10.1 |
| A 6 | 8 | 6617/1025 | AD HOCKENHEIM | 365 | 99425 | -0.2 % | 102619 | -0.6 % | 89296 | -1.1 % | 16539 | 1.4 % | 22080 | 1.8 % | 21.5 |
| A 6 | 6 | 6717/1016 | WALLDORF | 137 | 87023 | -6.8 % | 90227 | -7.1 % | 77720 | -7.2 % | 17285 | -2.5 % | 22547 | -2.9 % | 25.0 |
| A 6 | 6 | 6821/1059 | NECKARSULM 1 | 147 | 95042 | -4.2 % | 99878 | -4.6 % | 80994 | -4.5 % | 19227 | -0.0 % | 25203 | -0.1 % | 25.2 |
| A 6 | 4 | 6822/1091 | SCHWABBACH | 301 | 64938 | 0.8 % | 68123 | 0.3 % | 56879 | 1.4 % | 14645 | 0.5 % | 19364 | 1.4 % | 28.4 |
| A 7 | 4 | 7526/1061 | LANGENAU | 151 | 47944 | -1.1 % | 49263 | 0.8 % | 45374 | -5.1 % | 6744 | 3.7 % | 9218 | 4.3 % | 18.7 |
| A 8 | 4 | 7018/1077 | PFORZHEIM-OST | 25 | 92413 | 3.4 % | 94950 | 3.3 % | 81234 | -0.3 % | 14104 | 5.0 % | 18640 | 4.4 % | 19.6 |
| A 8 | 7 | 7220/1073 | STUTTGART-VAIH. | 0 | 154733 | 3.3 % | 162840 | 4.9 % | 132031 | -2.5 % | 19750 | 2.5 % | 26571 | 3.3 % | 16.3 |
| A 8 | 6 | 7321/1075 | DENKENDORF | 162 | 107095 | 0.5 % | 112070 | 0.3 % | 92945 | -0.4 % | 13737 | 4.2 % | 18188 | 4.5 % | 16.2 |
| A 8 | 6 | 7323/1077 | AICHELBURG | 190 | 76566 | 6.4 % | 75554 | 5.1 % | 76701 | 5.9 % | 10983 | -1.9 % | 14375 | -1.7 % | 19.0 |
| A 8 | 4 | 7424/1068 | MERKLINGEN | 0 | 72020 | -2.5 % | 71382 | -1.1 % | 69173 | -8.3 % | 10832 | -0.2 % | 14150 | -0.1 % | 19.8 |
| A 81 | 4 | 6722/1084 | NEUENSTADT | 224 | 38070 | 0.9 % | 40735 | 0.7 % | 33531 | 2.0 % | 5851 | 1.9 % | 7982 | 2.3 % | 19.6 |
| A 81 | 6 | 7021/1086 | PLEIDELSHEIM | 0 | 109123 | 0.3 % | 114148 | -0.4 % | 96805 | 1.7 % | 11607 | -0.5 % | 15913 | 0.2 % | 13.9 |
| A 81 | 7 | 7020/1001 | LUDWIGSBURG | 365 | 126536 | -1.3 % | 135872 | -0.8 % | 100430 | -3.6 % | 13224 | 1.0 % | 18098 | 1.9 % | 13.3 |
| A 81 | 6 | 7120/1088 | STUTTGART-KORNAL | 325 | 114841 | -0.7 % | 123679 | -0.5 % | 92553 | -2.3 % | 13315 | 1.8 % | 18118 | 1.9 % | 14.6 |
| A 81 | 6 | 7220/1011 | BÖBLINGEN | 319 | 126671 | -1.1 % | 136496 | -1.1 % | 98290 | -1.5 % | 9564 | -1.0 % | 13104 | -0.3 % | 9.6 |
| A 81 | 4 | 7518/1028 | HORB | 351 | 55895 | 2.6 % | 56033 | 2.9 % | 56043 | 0.0 % | 6456 | 3.7 % | 8839 | 4.7 % | 15.8 |
| A 81 | 4 | 8118/1038 | T+R. HEGAU | 262 | 39905 | 3.7 % | 38872 | 3.2 % | 42616 | 3.0 % | 4522 | -0.1 % | 6089 | 0.5 % | 15.7 |
| A 81 | 4 | 8118/1036 | GEISINGEN | 0 | 38965 | 2.7 % | 37970 | 2.3 % | 41603 | 2.2 % | 4808 | 0.5 % | 6431 | 0.9 % | 16.9 |
| A 96 | 4 | 8126/1001 | LEUTKIRCH-WEST | 333 | 41721 | 2.3 % | 41212 | 2.2 % | 43089 | 1.0 % | 5213 | 3.4 % | 7094 | 4.2 % | 17.2 |
| A 96 | 4 | 8224/1001 | WANGEN | 274 | 36083 | 6.1 % | 34917 | 6.1 % | 38611 | 5.0 % | 4130 | 4.3 % | 5595 | 5.3 % | 16.0 |
| A 98 | 4 | 8312/1003 | LÖRRACH | 228 | 27394 | 3.4 % | 30483 | 3.6 % | 17772 | 3.2 % | 2256 | 5.1 % | 3170 | 6.6 % | 10.4 |
| A 98 | 2 | 8414/1001 | MURG-RAPPENSTEINTUNNEL | 295 | 6864 | -1.6 % | 7662 | -1.1 % | 4545 | -2.0 % | 819 | -3.9 % | 1159 | -2.9 % | 15.1 |
| A 98 | 3 | 8315/1001 | LAUCHRINGEN | 364 | 11038 | 3.1 % | 12138 | 3.4 % | 7992 | 2.3 % | 1458 | 3.6 % | 2067 | 4.4 % | 17.0 |
| A 98 | 4 | 8119/1040 | STOCKACH | 365 | 25288 | -1.3 % | 25910 | -1.0 % | 23431 | -3.1 % | 3011 | -3.6 % | 4075 | -2.9 % | 15.7 |
| A 656 | 4 | 6517/1009 | MANNHEIM-SECKENH. | 325 | 42760 | -11.6 % | 48414 | -13.1 % | 26300 | -3.9 % | 2416 | -2.7 % | 3309 | -1.2 % | 6.8 |
| A 861 | 6 | 8412/1001 | RHEINFELDEN-RHEINBR. | 362 | 30253 | 8.6 % | 33858 | 8.8 % | 17947 | 7.8 % | 1552 | 7.5 % | 2210 | 8.3 % | 6.5 |
| A 864 | 4 | 8017/1034 | BAD DÜRRHEIM | 364 | 17708 | 5.9 % | 18500 | 6.3 % | 16113 | 4.4 % | 2129 | 7.5 % | 2938 | 8.4 % | 15.9 |

AUSWERTUNG: B A S, BÜRO FÜR ANGEWANDTE STATISTIK, PRÄMIENSTRASSE 19, 52076 AACHEN

HERAUSGEBER: REGIERUNGSPRÄSIDIUM TÜBINGEN - LANDESSTELLE FÜR STRASSENTECHNIK

AUTOMATISCHE STRASSENVERKEHRSZÄHLUNGEN IN BADEN-WÜRTTEMBERG
 BUNDESSTRASSEN 1. TEIL (34 ZÄHLSTELLEN)

DURCHSCHNITTLLICHE TÄGLICHE VERKEHRSTÄRKEN IM GESAMTQUERSCHNITT

JAHR 2017

| STRASSE | ZÄHLSTELLE | | | KFZ | | KFZ | | KFZ | | SV | | SV | | ANTEIL [%] | |
|---------|------------|-----------|---------------------|-----------|---------|----------|---------|-----------------|---------|-----------|---------|----------|---------|---------------|------|
| | | | | ALLE TAGE | | WERKTAGE | | SONN-/ FEIERTAG | | ALLE TAGE | | WERKTAGE | | | |
| | | | | DTV | VERÄND. | DTV | VERÄND. | DTV | VERÄND. | DTV | VERÄND. | DTV | VERÄND. | | |
| FS | NUMMER | NAME | GT | MO-SO | 17/16 | MO-FR | 17/16 | SO+F | 17/16 | MO-SO | 17/16 | MO-FR | 17/16 | MO-FR | |
| B 3 | 2 | 6916/1100 | KARLSRUHE 2 | 364 | 13276 | -6.7 % | 14958 | -5.8 % | 8278 | -11.1 % | 400 | -7.4 % | 546 | -7.5 % | 3,7 |
| B 3 | 2 | 7314/1101 | ACHERN-ÖNSBACH | 343 | 15846 | 16.5 % | 17823 | 17.1 % | 9702 | 15.6 % | 606 | 19.8 % | 837 | 20.6 % | 4,7 |
| B 3n | 3 | 7913/1104 | OU EMMEND.-WASSER | 365 | 16954 | 0.7 % | 19188 | 0.8 % | 9961 | 1.0 % | 389 | -1.0 % | 531 | -0.2 % | 2,8 |
| B 3 | 2 | 8012/1104 | SCHERZINGEN | 365 | 6409 | -2.0 % | 6997 | -1.3 % | 4169 | -4.1 % | 268 | -0.4 % | 366 | 0.8 % | 5,2 |
| B 3 | 2 | 8411/1106 | WEIL-OTTERBACH | 337 | 18172 | 8.4 % | 19868 | 9.4 % | 12786 | 11.3 % | 199 | -5.2 % | 266 | -3.6 % | 1,3 |
| B 10 | 2 | 7019/1108 | VAIHINGEN (ENZ) | 196 | 12607 | 3.9 % | 13993 | 4.7 % | 8641 | 2.1 % | 1905 | 0.3 % | 2662 | 1.1 % | 19,0 |
| B 10 | 4 | 7120/1100 | STUTTGART-ZUFFENH. | 364 | 79733 | 1.0 % | 88460 | 1.0 % | 55074 | 0.7 % | 5651 | 1.4 % | 7815 | 2.4 % | 8,8 |
| B 10 | 4 | 7221/1102 | STUTTGART-HEDELFG. | 192 | 70943 | -0.8 % | 78498 | -1.1 % | 47716 | -0.8 % | 4292 | -1.2 % | 5945 | -0.2 % | 7,6 |
| B 10 | 4 | 7222/1100 | PLOCHINGEN | 365 | 69051 | 0.3 % | 78006 | 0.7 % | 42711 | -0.7 % | 4286 | 0.9 % | 5947 | 2.1 % | 7,6 |
| B 10 | 4 | 7323/1100 | GÖPPINGEN | 365 | 44706 | 3.5 % | 51296 | 4.1 % | 25942 | 2.0 % | 2821 | 3.5 % | 3951 | 4.4 % | 7,7 |
| B 10 | 4 | 7525/1103 | ULM-NORD | 357 | 59113 | -0.7 % | 65555 | -0.3 % | 40348 | -2.4 % | 4442 | 2.8 % | 6053 | 3.6 % | 9,2 |
| B 14 | 2 | 7022/1100 | STRÜMPFELBACH | 333 | 19340 | -2.3 % | 20941 | -2.1 % | 14137 | -2.9 % | 1293 | 4.6 % | 1806 | 5.7 % | 8,6 |
| B 14 | 4 | 7122/1106 | KORB | 365 | 57064 | 1.7 % | 65161 | 2.9 % | 35162 | -4.4 % | 2490 | 3.5 % | 3476 | 4.6 % | 5,3 |
| B 14 | 2 | 7518/1103 | HORB-NORD | 342 | 12494 | -0.5 % | 13920 | 0.9 % | 7542 | -5.6 % | 816 | -5.6 % | 1132 | -4.6 % | 8,1 |
| B 14 | 2 | 8018/1102 | TUTTLLINGEN | 365 | 13311 | 3.3 % | 15092 | 3.9 % | 8705 | 1.6 % | 1443 | 2.7 % | 1972 | 3.5 % | 13,1 |
| B 19 | 2 | 6724/1104 | KÜNZELSAU | 365 | 18509 | -2.3 % | 21666 | -2.0 % | 9440 | -2.1 % | 912 | -0.8 % | 1257 | -0.6 % | 5,8 |
| B 27 | 2 | 6323/1101 | TAUBERBISCHOFSSHEIM | 365 | 7711 | 3.1 % | 8644 | 3.3 % | 5291 | 2.9 % | 659 | 6.3 % | 925 | 7.6 % | 10,7 |
| B 27 | 2 | 6521/1100 | RITTERSBACH | 365 | 6051 | -0.5 % | 6741 | -0.3 % | 4165 | -1.5 % | 609 | 6.8 % | 855 | 7.4 % | 12,7 |
| B 27 | 2 | 6821/1102 | NECKARSULM 2 | 353 | 36254 | 0.2 % | 40349 | 0.3 % | 23019 | 0.2 % | 1861 | 9.5 % | 2567 | 9.4 % | 6,4 |
| B 27 | 2 | 6920/1102 | WALHEIM | 365 | 8109 | -3.5 % | 9059 | -2.7 % | 4937 | -7.3 % | 356 | -5.8 % | 500 | -4.9 % | 5,5 |
| B 27 | 8 | 7121/1109 | KORNWESTHEIM | 358 | 49056 | 1.9 % | 55508 | 2.0 % | 31486 | 1.7 % | 2925 | 6.2 % | 4088 | 7.1 % | 7,4 |
| B 27 | 4 | 7220/1103 | ECHTERDINGEN | 365 | 70715 | 0.7 % | 78147 | 0.9 % | 49132 | 0.1 % | 1366 | -7.4 % | 1825 | -6.5 % | 2,3 |
| B 27 | 2 | 7520/1101 | TÜBINGEN-SÜD | 246 | 36147 | 2.4 % | 39822 | 2.5 % | 25859 | 1.9 % | 1727 | 1.1 % | 2378 | 1.6 % | 6,0 |
| B 27 | 2 | 7817/1102 | ROTTWEIL | 365 | 14760 | 2.8 % | 16623 | 3.7 % | 8802 | 0.3 % | 712 | -3.1 % | 995 | -2.7 % | 6,0 |
| B 27 | 3 | 8117/1100 | NEUHAUS | 353 | 3234 | 0.4 % | 3344 | 0.5 % | 3047 | 0.2 % | 325 | 3.2 % | 449 | 3.9 % | 13,4 |
| B 27 | 2 | 8317/1101 | LOTTSTETTEN | 333 | 9360 | 0.0 % | 10330 | 0.6 % | 5712 | -1.8 % | 540 | 2.9 % | 770 | 3.8 % | 7,5 |
| B 27 | 2 | 8317/1102 | JESTETTEN | 365 | 10255 | -0.7 % | 11090 | -0.2 % | 7265 | -1.7 % | 254 | -4.2 % | 352 | -4.6 % | 3,2 |
| B 28 | 4 | 7412/1100 | KEHL-EUROPABRÜCKE | 359 | 30678 | -1.6 % | 30939 | -2.6 % | 25005 | 0.5 % | 1434 | -10.4 % | 1885 | -9.5 % | 6,1 |
| B 28 | 4 | 7514/1101 | OPPENAU | 242 | 8873 | 2.9 % | 9516 | 2.7 % | 7300 | 3.6 % | 507 | 1.2 % | 707 | 2.6 % | 7,4 |
| B 28a | 4 | 7420/1120 | TÜBINGEN-WEST | 365 | 26116 | 2.2 % | 29239 | 2.7 % | 16601 | 1.4 % | 1488 | -1.3 % | 1995 | -0.5 % | 6,8 |
| B 28 | 2 | 7524/1100 | HEROLDSTATT | 337 | 4056 | 3.6 % | 4238 | 5.0 % | 3488 | -1.6 % | 278 | 4.1 % | 384 | 5.8 % | 9,1 |
| B 29 | 4 | 7122/1107 | GRUNBACH | 365 | 55339 | 1.9 % | 62304 | 3.3 % | 35863 | -3.2 % | 2722 | 0.3 % | 3822 | 2.3 % | 6,1 |
| B 29 | 2 | 7224/1109 | SCHWÄBISCH GMÜND | 364 | 23078 | (-) % | 25826 | (-) % | 15872 | (-) % | 2300 | (-) % | 3220 | (-) % | 12,5 |
| B 29n | 2 | 7126/1108 | AALEN-WESTUMGEHUNG | 363 | 20742 | 0.8 % | 23089 | 1.0 % | 13654 | -0.6 % | 2398 | 3.6 % | 3283 | 4.3 % | 14,2 |

AUSWERTUNG: B A S, BÜRO FÜR ANGEWANDTE STATISTIK, PRÄMIENSTRASSE 19, 52076 AACHEN
 HERAUSGEBER: REGIERUNGSPRÄSIDIUM TÜBINGEN - LANDESSTELLE FÜR STRASSENTECHNIK

AUTOMATISCHE STRASSENVERKEHRSZÄHLUNGEN IN BADEN-WÜRTTEMBERG
 BUNDESSTRASSEN 2. TEIL (36 ZÄHLSTELLEN)

DURCHSCHNITTLLICHE TÄGLICHE VERKEHRSTÄRKEN IM GESAMTQUERSCHNITT

JAHR 2017

| STRASSE | ZÄHLSTELLE | | GT | KFZ | | KFZ | | KFZ | | SV | | SV | | ANTEIL [%] |
|---------|-------------|------------------------------|-------|-----------|---------|----------|---------|-----------------|---------|-----------|---------|----------|---------|---------------|
| | | | | ALLE TAGE | | WERKTAGE | | SONN-/ FEIERTAG | | ALLE TAGE | | WERKTAGE | | |
| | | | | DTV | VERÄND. | DTV | VERÄND. | DTV | VERÄND. | DTV | VERÄND. | DTV | VERÄND. | |
| FS | NUMMER NAME | MO-SO | 17/16 | MO-FR | 17/16 | SO+F | 17/16 | MO-SO | 17/16 | MO-FR | 17/16 | MO-FR | | |
| B 30 | 2 | 8024/1103 EBERHARDZELL | 345 | 18583 | 2.3 % | 19904 | 2.1 % | 15241 | 1.8 % | 2048 | 5.9 % | 2802 | 6.5 % | 14,1 |
| B 31 | 2 | 7911/1100 BREISACH | 365 | 14523 | -2.3 % | 14839 | -2.9 % | 11523 | 0.2 % | 558 | -1.1 % | 756 | -0.4 % | 5,1 |
| B 31a | 2 | 7912/1102 OU UMKIRCH (W) | 365 | 18727 | -1.5 % | 21650 | -1.0 % | 10391 | -2.1 % | 1013 | -8.8 % | 1377 | -7.9 % | 6,4 |
| B 31a | 2 | 7912/1101 OU UMKIRCH (O) | 365 | 21919 | -2.0 % | 25129 | -1.7 % | 13006 | -2.5 % | 1151 | -6.7 % | 1573 | -6.1 % | 6,3 |
| B 31n | 4 | 8013/1100 FREIBURG-OSTTUNNEL | 365 | 35691 | 0.8 % | 37226 | 0.9 % | 30951 | 0.2 % | 3120 | 3.0 % | 4142 | 3.8 % | 11,1 |
| B 31 | 2 | 8014/1100 FALKENSTEIG | 365 | 20824 | 1.1 % | 21064 | 1.1 % | 20051 | 0.9 % | 2706 | 3.8 % | 3591 | 4.6 % | 17,0 |
| B 31 | 2 | 8014/1101 HINTERZARTEN | 365 | 22989 | 0.9 % | 23377 | 1.0 % | 21680 | 0.5 % | 2715 | 4.6 % | 3609 | 5.4 % | 15,4 |
| B 31 | 3 | 8015/1104 FRIEDENWEILER | 319 | 19737 | 0.5 % | 20073 | 0.6 % | 18843 | -0.1 % | 2529 | 2.9 % | 3368 | 3.8 % | 16,8 |
| B 31 | 4 | 8116/1100 DÖGGINGEN | 347 | 19413 | 1.8 % | 19708 | 2.0 % | 18468 | 0.4 % | 2608 | 3.4 % | 3483 | 4.2 % | 17,7 |
| B 31 | 2 | 8321/1101 HARLACHEN | 362 | 18563 | -2.4 % | 18989 | -2.4 % | 17274 | -3.3 % | 2156 | -3.5 % | 2851 | -2.7 % | 15,0 |
| B 32 | 2 | 7821/1104 SIGMARINGEN | 365 | 10159 | 3.9 % | 10740 | 4.3 % | 8783 | 2.3 % | 1075 | -1.5 % | 1490 | -0.9 % | 13,9 |
| B 33 | 2 | 7714/8704 GUTACH 2 | 365 | 10533 | 3.1 % | 11098 | 3.0 % | 9244 | 3.6 % | 1111 | -1.9 % | 1523 | -0.7 % | 13,7 |
| B 33 | 2 | 7715/1109 HORNBERG TUNNEL | 365 | 5167 | 2.1 % | 5395 | 2.2 % | 4862 | 2.0 % | 1006 | -1.2 % | 1384 | 0.1 % | 25,7 |
| B 33 | 4 | 8220/1112 RADOLFZELL 2 | 365 | 21786 | 1.8 % | 22485 | 1.8 % | 19382 | 1.1 % | 1359 | 3.2 % | 1846 | 4.5 % | 8,2 |
| B 33 | 2 | 8220/1102 KLOSTER HEGNE | 197 | 30094 | 1.0 % | 31920 | 0.7 % | 24404 | 0.5 % | 1691 | 1.6 % | 2341 | 2.7 % | 7,3 |
| B 33n | 4 | 8320/1101 KN-TÄGERMOOS/GZA | 365 | 20256 | 4.3 % | 21099 | 4.7 % | 14068 | 3.0 % | 875 | 5.0 % | 1220 | 6.1 % | 5,8 |
| B 34 | 3 | 8218/1108 BIETINGEN | 361 | 15617 | -2.4 % | 15818 | -2.8 % | 14088 | -1.7 % | 1328 | -4.3 % | 1834 | -3.3 % | 11,6 |
| B 34 | 2 | 8315/1101 WALDSHUT-RHEINBR. | 365 | 13909 | 2.9 % | 14732 | 3.1 % | 9419 | 4.1 % | 868 | 4.5 % | 1244 | 5.3 % | 8,4 |
| B 34 | 2 | 8316/1102 ERZINGEN | 111 | 5178 | 0.9 % | 5431 | 0.4 % | 3914 | 2.7 % | 92 | 3.4 % | 127 | 0.0 % | 2,3 |
| B 34 | 4 | 8411/1104 GRENZACHERHORN | 359 | 10280 | -3.7 % | 11348 | -4.3 % | 5714 | -3.3 % | 208 | -2.8 % | 260 | -4.4 % | 2,3 |
| B 36 | 2 | 7115/1105 RASTATT | 363 | 17693 | 2.9 % | 19941 | 2.7 % | 10686 | 6.6 % | 1282 | 25.1 % | 1785 | 26.0 % | 9,0 |
| B 290 | 2 | 6424/1100 BAD MERGENTHEIM 2 | 365 | 14545 | 3.0 % | 16488 | 2.9 % | 9077 | 3.8 % | 636 | -1.1 % | 888 | 0.1 % | 5,4 |
| B 290 | 2 | 6826/1103 CRAILSHEIM-SÜD | 365 | 7372 | -0.4 % | 8271 | -0.2 % | 4754 | -1.4 % | 444 | -1.8 % | 621 | -1.6 % | 7,5 |
| B 292 | 2 | 6521/1103 AUERBACH | 365 | 4854 | -2.3 % | 5374 | -2.8 % | 3345 | -0.7 % | 251 | 5.5 % | 346 | 6.1 % | 6,4 |
| B 293 | 2 | 6820/1104 SCHWAIGERN | 362 | 11077 | 0.4 % | 12510 | 1.1 % | 6846 | -2.7 % | 734 | 5.9 % | 1023 | 6.7 % | 8,2 |
| B 294 | 2 | 7616/1100 ALPIRSBACH | 199 | 4458 | 1.5 % | 4836 | 1.6 % | 3468 | 1.0 % | 332 | -4.3 % | 419 | -9.7 % | 8,7 |
| B 294 | 2 | 7913/1106 WALDKIRCH 2 | 274 | 21363 | 0.9 % | 23962 | 1.3 % | 14008 | 0.9 % | 829 | -0.8 % | 1143 | -0.3 % | 4,8 |
| B 311 | 2 | 7822/1107 ERTINGEN 2 | 365 | 9641 | 0.5 % | 10421 | 1.1 % | 7580 | -2.4 % | 1633 | 1.5 % | 2263 | 2.4 % | 21,7 |
| B 317 | 2 | 8213/1100 SCHÖNAU | 312 | 9219 | 0.3 % | 9875 | 0.2 % | 7620 | 1.8 % | 523 | 4.6 % | 712 | 4.6 % | 7,2 |
| B 317 | 2 | 8411/1101 WEIL-FRIEDLINGEN | 364 | 11595 | 1.6 % | 12274 | 1.5 % | 8054 | 3.5 % | 32 | 0.0 % | 37 | -2.6 % | 0,3 |
| B 378 | 2 | 8111/1102 NEUENBURG-RHEINBR. | 365 | 11069 | -1.4 % | 11777 | -2.2 % | 6837 | 3.5 % | 375 | -11.8 % | 518 | -12.1 % | 4,4 |
| B 462 | 2 | 7216/1100 WEISENBACH | 302 | 10240 | -1.7 % | 10906 | -1.7 % | 8472 | -0.7 % | 610 | -4.1 % | 848 | -2.8 % | 7,8 |
| B 462 | 4 | 7716/1104 SCHRAMBERG | 365 | 12940 | -5.4 % | 14514 | -4.8 % | 8507 | -7.2 % | 958 | -5.2 % | 1305 | -4.8 % | 9,0 |
| B 500 | 2 | 7114/1102 IFFEZHEIM-RHEINBR. | 365 | 18485 | 4.6 % | 19905 | 4.6 % | 12392 | 5.8 % | 3387 | 5.5 % | 4392 | 6.5 % | 22,1 |
| B 518 | 2 | 8413/1106 BAD SÄCKINGEN 3 | 324 | 14327 | 2.5 % | 15847 | 2.6 % | 7866 | 2.1 % | 310 | -1.9 % | 445 | -1.3 % | 2,8 |
| B 532 | 2 | 8411/1109 WEIL-PALMRÄINBR. | 354 | 19157 | 0.4 % | 20640 | 0.1 % | 12159 | 2.8 % | 512 | 2.4 % | 712 | 2.9 % | 3,4 |

AUSWERTUNG: B A S, BÜRO FÜR ANGEWANDTE STATISTIK, PRÄMIENSTRASSE 19, 52076 AACHEN
 HERAUSGEBER: REGIERUNGSPRÄSIDIUM TÜBINGEN - LANDESSTELLE FÜR STRASSENTECHNIK

AUTOMATISCHE STRASSENVERKEHRSZÄHLUNGEN IN BADEN-WÜRTTEMBERG

LANDESSTRASSEN

1.TEIL (37 ZÄHLSTELLEN)

DURCHSCHNITTLICHE TÄGLICHE VERKEHRSTÄRKEN IM GESAMTQUERSCHNITT

JAHR 2017

| STRASSE | ZÄHLSTELLE | | | KFZ | | KFZ | | KFZ | | SV | | SV | | ANTEIL [%] MO-FR | |
|---------|------------|-----------|---------------------|-----------|---------|----------|---------|-----------------|---------|-----------|---------|----------|---------|------------------------|------|
| | FS | NUMMER | NAME | ALLE TAGE | | WERKTAGE | | SONN-/ FEIERTAG | | ALLE TAGE | | WERKTAGE | | | |
| | | | | DTV | VERÄND. | DTV | VERÄND. | DTV | VERÄND. | DTV | VERÄND. | DTV | VERÄND. | | |
| GT | MO-SO | 17/16 | MO-FR | 17/16 | SO+F | 17/16 | MO-SO | 17/16 | MO-FR | 17/16 | MO-FR | 17/16 | | | |
| L 75 | 2 | 7512/8535 | GOLDSCHUEUR KR (N) | 365 | 8640 | 0.4 % | 9608 | 1.5 % | 4554 | -2.3 % | 566 | 4.0 % | 785 | 5.2 % | 8.2 |
| L 75 | 2 | 7512/8536 | GOLDSCHUEUR KR (S) | 349 | 5776 | 16.3 % | 6537 | 18.0 % | 3477 | 9.8 % | 507 | 13.9 % | 703 | 15.4 % | 10.8 |
| L 83 | 2 | 7214/1207 | BÜHL | 365 | 10734 | -2.7 % | 11937 | -2.9 % | 7123 | -1.5 % | 295 | 0.3 % | 398 | 0.8 % | 3.3 |
| L 87 | 2 | 7313/1204 | RHEINAU-FREISTETT | 0 | 13840 | 4.5 % | 15297 | 4.4 % | 8220 | 7.5 % | 1381 | 15.7 % | 1834 | 14.7 % | 12.0 |
| L 98 | 4 | 7512/1202 | ALTENHEIM-RHEINBR. | 89 | 14756 | 7.5 % | 15158 | 6.4 % | 10797 | 13.7 % | 1932 | 13.0 % | 2567 | 12.5 % | 16.9 |
| L 98 | 2 | 7512/8236 | GOLDSCHUEUR KR (W) | 364 | 13703 | 0.2 % | 14140 | 0.1 % | 9814 | 1.0 % | 1773 | 2.0 % | 2389 | 3.1 % | 16.9 |
| L 98 | 2 | 7512/8235 | GOLDSCHUEUR KR (O) | 365 | 11203 | -1.5 % | 11433 | -2.0 % | 8814 | 0.7 % | 1697 | -1.9 % | 2293 | -0.9 % | 20.1 |
| L 104 | 2 | 7712/1205 | RHEINHAUSEN | 352 | 3692 | 0.9 % | 3758 | 0.9 % | 3454 | 0.5 % | 109 | -3.5 % | 148 | -2.0 % | 3.9 |
| L 113 | 2 | 7811/1200 | SASBACH | 365 | 5999 | 3.6 % | 6172 | 3.3 % | 4693 | 4.9 % | 460 | 9.5 % | 629 | 10.5 % | 10.2 |
| L 113 | 2 | 7812/1200 | RIEGEL | 365 | 13376 | 4.6 % | 14975 | 4.6 % | 8762 | 5.8 % | 1101 | 2.7 % | 1524 | 3.2 % | 10.2 |
| L 122 | 2 | 8012/1203 | EHRENKIRCHEN | 365 | 5711 | -0.1 % | 6119 | -0.1 % | 4356 | 0.8 % | 199 | -6.1 % | 260 | -5.5 % | 4.2 |
| L 123 | 2 | 8113/1200 | MÜNSTER TAL | 365 | 1759 | 0.7 % | 1596 | -0.1 % | 2298 | 2.5 % | 44 | -6.4 % | 53 | -5.4 % | 3.3 |
| L 125 | 2 | 8012/1206 | PAFFENWEILER | 338 | 18163 | 1.3 % | 20632 | 1.8 % | 10824 | -0.1 % | 262 | 0.8 % | 345 | 0.9 % | 1.7 |
| L 150 | 2 | 8214/1203 | ST. BLASIEN | 62 | 3637 | 0.4 % | 3831 | 1.5 % | 2978 | -2.8 % | 118 | 2.6 % | 160 | 3.2 % | 4.2 |
| L 151 | 2 | 8414/1206 | LAUFENBURG-RHEINBR. | 316 | 12350 | 5.2 % | 13972 | 5.6 % | 5941 | 6.6 % | 122 | 14.0 % | 170 | 16.4 % | 1.2 |
| L 154 | 2 | 8414/1102 | BAD SÄCKINGEN 1 | 298 | 10173 | -0.8 % | 11266 | -0.9 % | 6081 | 0.5 % | 454 | 5.3 % | 625 | 6.3 % | 5.5 |
| L 173 | 2 | 7814/1204 | SIMONSWALD | 365 | 6668 | 1.0 % | 7103 | 1.0 % | 5189 | 1.1 % | 230 | -2.1 % | 304 | -1.9 % | 4.3 |
| L 173 | 2 | 7915/1201 | FURTWANGEN | 365 | 9626 | 1.0 % | 10872 | 1.4 % | 6130 | 1.0 % | 333 | -0.3 % | 462 | 0.7 % | 4.2 |
| L 186 | 2 | 7913/1205 | WALDKIRCH 1 | 365 | 8637 | -0.3 % | 9830 | 0.3 % | 5130 | -2.0 % | 245 | -2.8 % | 340 | -2.3 % | 3.5 |
| L 220 | 2 | 8220/1203 | LANGENRAIN | 365 | 3625 | -8.8 % | 3869 | -8.0 % | 3060 | -11.2 % | 103 | -3.7 % | 137 | -2.8 % | 3.5 |
| L 221 | 2 | 8320/1203 | WOLLMATINGEN | 228 | 1972 | 4.7 % | 2146 | 5.4 % | 1478 | 2.4 % | 29 | -23.7 % | 39 | -18.8 % | 1.8 |
| L 249 | 2 | 7622/1204 | WASSERSTETTEN | 365 | 2377 | 5.4 % | 2377 | 6.1 % | 2523 | 2.6 % | 93 | 4.5 % | 124 | 5.1 % | 5.2 |
| L 284 | 2 | 8023/1203 | BAD SCHUSSENRIED | 321 | 4261 | -14.1 % | 4687 | -13.4 % | 2986 | -16.4 % | 148 | -21.7 % | 198 | -21.1 % | 4.2 |
| L 318 | 2 | 8226/1203 | LEUTKIRCH | 365 | 9392 | 0.2 % | 10170 | 0.3 % | 7328 | -0.6 % | 651 | 0.3 % | 893 | 1.2 % | 8.8 |
| L 333 | 2 | 8323/1208 | WALCHESREUTE | 225 | 10037 | -2.5 % | 11570 | -1.8 % | 5404 | -4.9 % | 299 | -1.6 % | 404 | -1.7 % | 3.5 |
| L 343 | 2 | 7218/1202 | SCHÖMBERG | 363 | 3628 | 4.2 % | 3921 | 4.8 % | 2825 | 3.6 % | 113 | -5.0 % | 154 | -3.1 % | 3.9 |
| L 360 | 2 | 7720/1201 | ONSTMETTINGEN | 365 | 10240 | -1.4 % | 11686 | -1.3 % | 5870 | 0.2 % | 376 | -2.1 % | 511 | -1.4 % | 4.4 |
| L 389 | 2 | 7519/1205 | BODELSHAUSEN | 359 | 4627 | -1.0 % | 5229 | -0.7 % | 3023 | -1.0 % | 235 | -11.0 % | 330 | -10.1 % | 6.3 |
| L 401 | 2 | 7415/1201 | MITTELTAL | 365 | 4715 | -1.0 % | 4792 | -1.1 % | 4474 | -1.5 % | 256 | 5.3 % | 345 | 6.2 % | 7.2 |
| L 518 | 2 | 6422/1203 | WALLDÜRN | 365 | 1793 | -3.9 % | 2050 | -3.4 % | 1115 | -5.1 % | 160 | 3.9 % | 225 | 6.6 % | 11.0 |
| L 559 | 2 | 6917/1201 | WEINGARTEN | 365 | 6321 | -2.0 % | 7105 | -1.4 % | 4123 | -4.2 % | 96 | 0.0 % | 132 | 0.8 % | 1.9 |
| L 600 | 4 | 6617/1214 | HEIDELBERG 2 | 365 | 32354 | 2.0 % | 36621 | 2.5 % | 20373 | -0.4 % | 1228 | 3.5 % | 1640 | 4.6 % | 4.5 |
| L 722 | 2 | 6617/1219 | TALHAUS | 365 | 14033 | 5.0 % | 15735 | 5.8 % | 8930 | 2.9 % | 1260 | 2.4 % | 1730 | 2.9 % | 11.0 |
| L 1020 | 2 | 6624/1207 | HOLLENBACH | 358 | 2835 | 13.8 % | 3396 | 15.2 % | 1576 | 7.7 % | 336 | 4.7 % | 477 | 6.0 % | 14.0 |
| L 1040 | 2 | 6726/1200 | GAGGSTATT | 365 | 3080 | 15.7 % | 3469 | 16.2 % | 2081 | 10.6 % | 298 | 25.7 % | 412 | 27.2 % | 11.9 |
| L 1060 | 2 | 7026/1200 | LINDENHOF | 365 | 5201 | 0.3 % | 5885 | 0.8 % | 3370 | -2.3 % | 696 | 1.5 % | 964 | 1.6 % | 16.4 |
| L 1066 | 2 | 7023/1203 | SULZBACH (MURR) | 214 | 12202 | -0.6 % | 13312 | -0.8 % | 8860 | -0.2 % | 756 | -6.7 % | 1048 | -5.9 % | 7.9 |

AUSWERTUNG: B A S, BÜRO FÜR ANGEWANDTE STATISTIK, PRÄMIENSTRASSE 19, 52076 AACHEN

HERAUSGEBER: REGIERUNGSPRÄSIDIUM TÜBINGEN - LANDESSTELLE FÜR STRASSENTECHNIK

AUTOMATISCHE STRASSENVERKEHRSZÄHLUNGEN IN BADEN-WÜRTTEMBERG

LANDESSTRASSEN

2.TEIL (L - 9 ZÄHLSTELLEN, G - 1 ZÄHLSTELLE)

DURCHSCHNITTLICHE TÄGLICHE VERKEHRSTÄRKEN IM GESAMTQUERSCHNITT

JAHR 2017

| STRASSE | ZÄHLSTELLE | | GT | KFZ | | KFZ | | KFZ | | SV | | SV | | ANTEIL [%] MO-FR |
|---------|------------|---------------------------|-------|-----------|----------|-----------------|-----------|----------|---------|-------|---------|------|---------|------------------------|
| | | | | ALLE TAGE | WERKTAGE | SONN-/ FEIERTAG | ALLE TAGE | WERKTAGE | ANTEIL | | | | | |
| | FS | NUMMER NAME | | DTV | VERÄND. | DTV | VERÄND. | DTV | VERÄND. | DTV | VERÄND. | DTV | VERÄND. | |
| | | MO-SO | 17/16 | MO-FR | 17/16 | SO+F | 17/16 | MO-SO | 17/16 | MO-FR | 17/16 | | | |
| L 1096 | 2 | 6721/1217 HEUCHLINGEN | 331 | 8899 | 1.6 % | 10204 | 2.5 % | 5033 | -1.9 % | 262 | 8.3 % | 356 | 7.9 % | 3,5 |
| L 1100 | 2 | 6821/1201 FLEIN | 365 | 11209 | 0.5 % | 12827 | 1.6 % | 5726 | -3.9 % | 366 | 2.5 % | 457 | 4.3 % | 3,6 |
| L 1115 | 2 | 6921/1216 GROSSBOTTWAR | 365 | 13321 | 2.9 % | 14308 | 3.5 % | 10553 | 0.6 % | 1422 | 6.2 % | 1994 | 7.1 % | 13,9 |
| L 1142 | 2 | 7121/1211 HEGNACH | 226 | 18956 | -2.4 % | 21240 | -2.2 % | 11741 | -3.0 % | 1243 | -4.8 % | 1726 | -4.2 % | 8,1 |
| L 1164 | 2 | 7325/1203 WALDHAUSEN | 354 | 2600 | -31.6 % | 2843 | -31.2 % | 2032 | -33.0 % | 199 | -36.6 % | 270 | -36.5 % | 9,5 |
| L 1177 | 2 | 7120/1227 HEIMERDINGEN | 365 | 5944 | -4.9 % | 7216 | -4.3 % | 2742 | -6.3 % | 659 | -8.1 % | 924 | -7.4 % | 12,8 |
| L 1180 | 4 | 7220/1203 SOLITUDE | 358 | 33273 | 0.9 % | 38850 | 2.0 % | 19779 | -2.8 % | 654 | 14.7 % | 864 | 14.9 % | 2,2 |
| L 1233 | 2 | 7525/1211 TOMERDINGEN | 365 | 4381 | 5.0 % | 4797 | 8.0 % | 3383 | -5.1 % | 230 | 3.6 % | 314 | 6.8 % | 6,5 |
| L 2310 | 2 | 6222/1202 ROSENMÜHLE | 336 | 3740 | 0.3 % | 4211 | 1.1 % | 2535 | -2.8 % | 331 | -2.1 % | 465 | -1.5 % | 11,0 |
| G | 2 | 8411/1108 LÖRRACH-STETTEN | 165 | 9066 | -23.9 % | 9501 | -25.0 % | 5899 | -23.6 % | 97 | -8.5 % | 118 | -7.8 % | 1,2 |

AUSWERTUNG: B A S, BÜRO FÜR ANGEWANDTE STATISTIK, PRÄMIENSTRASSE 19, 52076 AACHEN

HERAUSGEBER: REGIERUNGSPRÄSIDIUM TÜBINGEN - LANDESSTELLE FÜR STRASSENTECHNIK

AUTOMATISCHE STRASSENVERKEHRSZÄHLUNGEN IN BADEN-WÜRTTEMBERG

AUTOBAHNEN

DURCHSCHNITTliche TÄGLICHE VERKEHRStÄRKEN JE RICHTUNG UND FÜR LÄRMBERECHNUNG MASSGEBENDE VERKEHRStÄRKEN TAG/NACHT (GQ)

JAHR 2017

| STRASSE | ZÄHLSTELLE | | GT | RICHTUNG 1 | | | | | | RICHTUNG 2 | | | | | | GESAMTQUERSCHNITT | | | |
|---------|------------|----------------------------------|-----|------------|-------|-------|-------|-------|-------|------------|-------|-------|-------|-------|-------|-------------------|-------|-------|----|
| | | | | KFZ | | | SV | | ANT. | KFZ | | | SV | | ANT. | TAG | SV | NACHT | SV |
| | | | | MO-SO | SO+F | MO-FR | MO-FR | MO-FR | SV % | MO-SO | SO+F | MO-FR | MO-FR | MO-FR | SV % | Mt | ANT. | pt | Mn |
| A 5 | 4 | 6517/1010 EPPELHEIM | 337 | 38998 | 32765 | 41411 | 5886 | 14,2 | 36931 | 31962 | 39039 | 5349 | 13,7 | 4257 | 9,2% | 976 | 26,7% | | |
| A 5 | 6 | 6717/1018 ST. LEON | 303 | 55436 | 51058 | 56678 | 12004 | 21,2 | 58279 | 54502 | 59646 | 12184 | 20,4 | 6221 | 13,6% | 1773 | 34,2% | | |
| A 5 | 8 | 7016/1022 KARLSRUHE 1 | 242 | 74313 | 65363 | 76986 | 15155 | 19,7 | 71217 | 65442 | 73245 | 14408 | 19,7 | 8024 | 13,5% | 2143 | 31,2% | | |
| A 5 | 6 | 7314/1035 ACHERN | 342 | 36159 | 34509 | 36728 | 8276 | 22,5 | 36532 | 34045 | 37375 | 8227 | 22,0 | 4021 | 15,4% | 1044 | 31,0% | | |
| A 5 | 4 | 7812/1047 NIMBURG | 274 | 36889 | 31012 | 38751 | 6365 | 16,4 | 37098 | 32469 | 38652 | 6290 | 16,3 | 4157 | 12,0% | 935 | 21,6% | | |
| A 5 | 5 | 8012/1049 T+R. BREISGAU | 273 | 33544 | 27134 | 35047 | 6213 | 17,7 | 33401 | 29271 | 34514 | 6094 | 17,7 | 3755 | 13,1% | 858 | 21,3% | | |
| A 5 | 6 | 8211/1052 NEUENBURG 1 | 122 | 8066 | 6600 | 8218 | 2756 | 33,5 | 8288 | 6070 | 8748 | 2955 | 33,8 | 882 | 27,1% | 280 | 32,1% | | |
| A 5 | 4 | 8311/1053 KLEINKEMS | 268 | 23040 | 18188 | 24330 | 3654 | 15,0 | 22190 | 21064 | 22516 | 3228 | 14,3 | 2563 | 11,0% | 528 | 11,6% | | |
| A 5 | 6 | 8411/1099 WEIL AM RHEIN/GZA | 212 | 16517 | 12170 | 17402 | 1825 | 10,5 | 16445 | 13882 | 17041 | 1644 | 9,6 | 1870 | 8,1% | 381 | 5,7% | | |
| A 6 | 8 | 6617/1025 AD HOCKENHEIM | 365 | 51563 | 46461 | 53188 | 11377 | 21,4 | 47862 | 42835 | 49431 | 10703 | 21,7 | 5474 | 14,3% | 1480 | 34,0% | | |
| A 6 | 6 | 6717/1016 WALLDORF | 137 | 42823 | 38215 | 44294 | 10901 | 24,6 | 44200 | 39505 | 45933 | 11646 | 25,4 | 4786 | 17,3% | 1307 | 38,8% | | |
| A 6 | 6 | 6821/1059 NECKARSULM 1 | 147 | 48432 | 39818 | 51392 | 12661 | 24,6 | 46610 | 41176 | 48486 | 12542 | 25,9 | 5212 | 17,7% | 1455 | 38,5% | | |
| A 6 | 4 | 6822/1091 SCHWABBACH | 301 | 33399 | 26763 | 35516 | 9732 | 27,4 | 31539 | 30116 | 32607 | 9632 | 29,5 | 3513 | 19,7% | 1091 | 41,1% | | |
| A 7 | 4 | 7526/1061 LANGENAU | 151 | 23652 | 22005 | 24433 | 4677 | 19,1 | 24292 | 23369 | 24830 | 4541 | 18,3 | 2731 | 12,7% | 532 | 27,7% | | |
| A 8 | 4 | 7018/1077 PFORZHEIM-OST | 25 | 45307 | 41407 | 46104 | 9316 | 20,2 | 47106 | 39827 | 48846 | 9324 | 19,1 | 5145 | 13,3% | 1262 | 31,4% | | |
| A 8 | 8 | 7220/1073 STUTTGART-VAIH. | 0 | 82322 | 75470 | 85078 | 13864 | 16,3 | 72411 | 56561 | 77762 | 12707 | 16,3 | 8583 | 11,5% | 2175 | 22,8% | | |
| A 8 | 6 | 7321/1075 DENKENDORF | 162 | 53798 | 48216 | 55894 | 9121 | 16,3 | 53297 | 44729 | 56176 | 9067 | 16,1 | 5967 | 11,3% | 1452 | 25,7% | | |
| A 8 | 6 | 7323/1077 AICHELBERG | 190 | 36936 | 35334 | 36937 | 7096 | 19,2 | 39630 | 41367 | 38617 | 7279 | 18,8 | 4268 | 12,5% | 1035 | 29,3% | | |
| A 8 | 4 | 7424/1068 MERKLINGEN | 0 | 32940 | 30663 | 33452 | 6966 | 20,8 | 39080 | 38510 | 37930 | 7184 | 18,9 | 4039 | 13,0% | 925 | 32,6% | | |
| A 81 | 4 | 6722/1084 NEUENSTADT | 224 | 19109 | 14795 | 20851 | 3849 | 18,5 | 18961 | 18736 | 19884 | 4133 | 20,8 | 2129 | 13,3% | 500 | 32,9% | | |
| A 81 | 6 | 7021/1086 PLEIDELSHEIM | 0 | 53195 | 42103 | 57036 | 7870 | 13,8 | 55928 | 54702 | 57112 | 8043 | 14,1 | 6076 | 9,4% | 1488 | 21,0% | | |
| A 81 | 7 | 7020/1001 LUDWIGSBURG | 365 | 62348 | 47183 | 67371 | 8828 | 13,1 | 64188 | 53247 | 68501 | 9270 | 13,5 | 7066 | 9,4% | 1685 | 19,4% | | |
| A 81 | 6 | 7120/1088 STUTTGART-KORNTAL | 325 | 56337 | 44005 | 60985 | 8749 | 14,3 | 58504 | 48548 | 62694 | 9369 | 14,9 | 6428 | 10,5% | 1498 | 20,7% | | |
| A 81 | 6 | 7220/1011 BÖBLINGEN | 319 | 63681 | 48080 | 69159 | 6235 | 9,0 | 62990 | 50210 | 67337 | 6869 | 10,2 | 7095 | 6,8% | 1644 | 14,1% | | |
| A 81 | 4 | 7518/1028 HORB | 351 | 27770 | 28090 | 27858 | 4289 | 15,4 | 28125 | 27953 | 28175 | 4550 | 16,1 | 3154 | 10,4% | 678 | 21,9% | | |
| A 81 | 4 | 8118/1038 T+R. HEGAU | 262 | 20145 | 21707 | 19612 | 3072 | 15,7 | 19760 | 20909 | 19260 | 3017 | 15,7 | 2302 | 10,7% | 384 | 18,9% | | |
| A 81 | 4 | 8118/1036 GEISINGEN | 0 | 19838 | 21618 | 18937 | 3301 | 17,4 | 19127 | 19985 | 19033 | 3130 | 16,4 | 2232 | 11,7% | 406 | 19,6% | | |
| A 96 | 4 | 8126/1001 LEUTKIRCH-WEST | 333 | 20780 | 21038 | 20576 | 3497 | 17,0 | 20941 | 22051 | 20636 | 3597 | 17,4 | 2379 | 11,9% | 458 | 18,8% | | |
| A 96 | 4 | 8224/1001 WANGEN | 274 | 18004 | 18793 | 17484 | 2764 | 15,8 | 18079 | 19818 | 17433 | 2831 | 16,2 | 2056 | 11,0% | 398 | 16,6% | | |
| A 98 | 4 | 8312/1003 LÖRRACH | 228 | 12827 | 9025 | 14143 | 1331 | 9,4 | 14567 | 8747 | 16340 | 1839 | 11,3 | 1590 | 8,3% | 243 | 7,5% | | |
| A 98 | 2 | 8414/1001 MURG-RAPPENSTEINTUNNEL | 295 | 3613 | 2434 | 4024 | 591 | 14,7 | 3251 | 2111 | 3638 | 568 | 15,6 | 398 | 11,9% | 62 | 12,7% | | |
| A 98 | 3 | 8315/1001 LAUCHRINGEN | 364 | 5290 | 3757 | 5804 | 926 | 16,0 | 5748 | 4235 | 6334 | 1141 | 18,0 | 631 | 13,1% | 118 | 14,0% | | |
| A 98 | 4 | 8119/1040 STOCKACH | 365 | 12485 | 10983 | 12903 | 1969 | 15,3 | 12803 | 12448 | 13007 | 2106 | 16,2 | 1466 | 11,2% | 229 | 20,7% | | |
| A 656 | 4 | 6517/1009 MANNHEIM-SECKENH. | 325 | 20919 | 13344 | 23497 | 1646 | 7,0 | 21841 | 12956 | 24917 | 1663 | 6,7 | 2428 | 5,4% | 489 | 7,7% | | |
| A 861 | 6 | 8412/1001 RHEINFELDEN-RHEINBR. | 362 | 16503 | 8876 | 18550 | 1075 | 5,8 | 13750 | 9071 | 15308 | 1135 | 7,4 | 1717 | 5,2% | 348 | 4,3% | | |
| A 864 | 4 | 8017/1034 BAD DÜRRHEIM | 364 | 8607 | 7953 | 8963 | 1355 | 15,1 | 9101 | 8160 | 9537 | 1583 | 16,6 | 1025 | 11,3% | 164 | 21,2% | | |

AUSWERTUNG: B A S, BÜRO FÜR ANGEWANDTE STATISTIK, PRÄMIENSTRASSE 19, 52076 AACHEN

HERAUSGEBER: REGIERUNGSPRÄSIDIUM TÜBINGEN - LANDESSTELLE FÜR STRASSENTECHNIK

AUTOMATISCHE STRASSENVERKEHRSZÄHLUNGEN IN BADEN-WÜRTTEMBERG

BUNDESSTRASSEN

1. TEIL

DURCHSCHNITTLICHE TÄGLICHE VERKEHRSTÄRKEN JE RICHTUNG UND FÜR LÄRMBERECHNUNG MASSGEBENDE VERKEHRSTÄRKEN TAG/NACHT (GQ)

JAHR 2017

| STRASSE | ZÄHLSTELLE | | GT | RICHTUNG 1 | | | | | | RICHTUNG 2 | | | | | | GESAMTQUERSCHNITT | | | |
|---------|------------|-------------------------------|-----|------------|-------|-------|-------|-------|-----------|------------|-------|-------|-------|-------|-----------|-------------------|------------|-------|------------|
| | | | | KFZ | | | SV | | ANT. SV % | KFZ | | | SV | | ANT. SV % | TAG | SV ANT. pt | NACHT | SV ANT. pn |
| | | | | MO-SO | SO+F | MO-FR | MO-FR | MO-FR | | MO-SO | SO+F | MO-FR | MO-FR | MO-FR | | | | | |
| B 3 | 2 | 6916/1100 KARLSRUHE 2 | 364 | 6570 | 4141 | 7399 | 270 | 3,6 | 6706 | 4137 | 7559 | 276 | 3,7 | 771 | 3,0% | 117 | 2,9% | | |
| B 3 | 2 | 7314/1101 ACHERN-ÖNSBACH | 343 | 7843 | 4737 | 8853 | 416 | 4,7 | 8003 | 4965 | 8970 | 421 | 4,7 | 918 | 3,9% | 144 | 3,0% | | |
| B 3n | 3 | 7913/1104 OU EMMEND.-WASSER | 365 | 8569 | 5023 | 9690 | 268 | 2,8 | 8385 | 4938 | 9498 | 263 | 2,8 | 987 | 2,3% | 145 | 3,0% | | |
| B 3 | 2 | 8012/1104 SCHERZINGEN | 365 | 3187 | 2168 | 3453 | 182 | 5,3 | 3222 | 2001 | 3544 | 184 | 5,2 | 378 | 4,1% | 45 | 5,5% | | |
| B 3 | 2 | 8411/1106 WEIL-OTTERBACH | 337 | 8967 | 5943 | 9538 | 98 | 1,0 | 9205 | 6843 | 10330 | 168 | 1,6 | 1036 | 1,1% | 199 | 0,7% | | |
| B 10 | 2 | 7019/1108 VAHINGEN (ENZ) | 196 | 6409 | 4373 | 7116 | 1321 | 18,6 | 6198 | 4268 | 6877 | 1341 | 19,5 | 709 | 14,8% | 157 | 17,6% | | |
| B 10 | 4 | 7120/1100 STUTTGART-ZUFFENH. | 364 | 39127 | 27450 | 43382 | 3853 | 8,9 | 40606 | 27624 | 45078 | 3962 | 8,8 | 4437 | 6,8% | 1092 | 9,5% | | |
| B 10 | 4 | 7221/1102 STUTTGART-HEDELFG. | 192 | 37726 | 25423 | 41735 | 3100 | 7,4 | 33217 | 22293 | 36763 | 2845 | 7,7 | 3903 | 6,0% | 1062 | 6,3% | | |
| B 10 | 4 | 7222/1100 PLOCHINGEN | 365 | 34211 | 20914 | 38658 | 2925 | 7,6 | 34840 | 21797 | 39348 | 3022 | 7,7 | 3828 | 6,1% | 975 | 7,2% | | |
| B 10 | 4 | 7323/1100 GÖPPINGEN | 365 | 22557 | 13457 | 25829 | 1971 | 7,6 | 22149 | 12485 | 25467 | 1980 | 7,8 | 2534 | 6,1% | 521 | 7,9% | | |
| B 10 | 4 | 7525/1103 ULM-NORD | 357 | 29211 | 20564 | 32369 | 2848 | 8,8 | 29902 | 19784 | 33186 | 3205 | 9,7 | 3370 | 7,0% | 650 | 13,3% | | |
| B 14 | 2 | 7022/1100 STRÜMPFELBACH | 333 | 9357 | 6803 | 10128 | 888 | 8,8 | 9983 | 7334 | 10813 | 918 | 8,5 | 1093 | 6,8% | 232 | 5,7% | | |
| B 14 | 4 | 7122/1106 KORB | 365 | 28420 | 17475 | 32471 | 1799 | 5,5 | 28644 | 17687 | 32690 | 1677 | 5,1 | 3223 | 4,4% | 687 | 4,3% | | |
| B 14 | 2 | 7518/1103 HORB-NORD | 342 | 6247 | 3991 | 6910 | 561 | 8,1 | 6247 | 3551 | 7010 | 571 | 8,1 | 730 | 6,3% | 102 | 10,4% | | |
| B 14 | 2 | 8018/1102 TUTTLINGEN | 365 | 6292 | 4205 | 7099 | 988 | 13,9 | 7019 | 4500 | 7993 | 984 | 12,3 | 764 | 10,5% | 136 | 15,3% | | |
| B 19 | 2 | 6724/1104 KÜNZELSAU | 365 | 9227 | 4707 | 10797 | 650 | 6,0 | 9282 | 4733 | 10869 | 607 | 5,6 | 1073 | 5,0% | 167 | 4,2% | | |
| B 27 | 2 | 6323/1101 TAUBERBISCHOFSCHEIM | 365 | 3875 | 2612 | 4356 | 472 | 10,8 | 3836 | 2679 | 4288 | 453 | 10,6 | 448 | 8,2% | 69 | 12,6% | | |
| B 27 | 2 | 6521/1100 RITTERSBACH | 365 | 3017 | 2005 | 3380 | 428 | 12,7 | 3034 | 2160 | 3361 | 427 | 12,7 | 349 | 9,7% | 59 | 14,3% | | |
| B 27 | 2 | 6821/1102 NECKARSULM 2 | 353 | 17188 | 11303 | 19073 | 1176 | 6,2 | 19066 | 11716 | 21276 | 1391 | 6,5 | 2023 | 5,1% | 485 | 5,9% | | |
| B 27 | 2 | 6920/1102 WALHEIM | 365 | 4116 | 2471 | 4603 | 253 | 5,5 | 3993 | 2466 | 4456 | 247 | 5,5 | 467 | 4,5% | 80 | 3,5% | | |
| B 27 | 8 | 7121/1109 KORNWESTHEIM | 358 | 24892 | 15894 | 28288 | 2068 | 7,3 | 24164 | 15592 | 27220 | 2020 | 7,4 | 2734 | 5,9% | 664 | 6,4% | | |
| B 27 | 4 | 7220/1103 ECHTERDINGEN | 365 | 35990 | 24911 | 39817 | 955 | 2,4 | 34725 | 24221 | 38330 | 870 | 2,3 | 3968 | 1,9% | 904 | 2,1% | | |
| B 27 | 2 | 7520/1101 TÜBINGEN-SÜD | 246 | 18158 | 12961 | 20021 | 1181 | 5,9 | 17989 | 12898 | 19801 | 1197 | 6,0 | 2058 | 4,6% | 402 | 6,5% | | |
| B 27 | 2 | 7817/1102 ROTTWEIL | 365 | 7423 | 4474 | 8352 | 509 | 6,1 | 7337 | 4328 | 8271 | 486 | 5,9 | 858 | 4,9% | 129 | 4,3% | | |
| B 27 | 3 | 8117/1100 NEUHAUS | 353 | 1589 | 1404 | 1655 | 216 | 13,1 | 1645 | 1643 | 1689 | 233 | 13,8 | 187 | 10,6% | 30 | 3,2% | | |
| B 27 | 2 | 8317/1101 LOTTSTETTEN | 333 | 4820 | 2889 | 5276 | 398 | 7,5 | 4540 | 2823 | 5054 | 372 | 7,4 | 537 | 6,1% | 96 | 1,7% | | |
| B 27 | 2 | 8317/1102 JESTETTEN | 365 | 5079 | 3634 | 5497 | 178 | 3,2 | 5176 | 3631 | 5593 | 174 | 3,1 | 589 | 2,6% | 105 | 1,6% | | |
| B 28 | 4 | 7412/1100 KEHL-EUROPABRÜCKE | 359 | 15436 | 12458 | 15585 | 886 | 5,7 | 15242 | 12547 | 15354 | 999 | 6,5 | 1694 | 4,8% | 446 | 3,7% | | |
| B 28 | 4 | 7514/1101 OPPENAU | 242 | 4399 | 3571 | 4733 | 361 | 7,6 | 4474 | 3729 | 4783 | 346 | 7,2 | 517 | 5,6% | 75 | 7,0% | | |
| B 28a | 4 | 7420/1120 TÜBINGEN-WEST | 365 | 12907 | 8357 | 14393 | 998 | 6,9 | 13209 | 8244 | 14846 | 997 | 6,7 | 1510 | 5,6% | 245 | 7,2% | | |
| B 28 | 2 | 7524/1100 HEROLDSTATT | 337 | 2006 | 1603 | 2112 | 189 | 8,9 | 2050 | 1885 | 2126 | 195 | 9,2 | 238 | 6,6% | 30 | 10,7% | | |
| B 29 | 4 | 7122/1107 GRUNBACH | 365 | 27677 | 18253 | 31088 | 1935 | 6,2 | 27662 | 17610 | 31216 | 1887 | 6,0 | 3136 | 4,7% | 646 | 6,6% | | |
| B 29 | 2 | 7224/1109 SCHWÄBISCH GMÜND | 364 | 11262 | 8248 | 12489 | 1574 | 12,6 | 11816 | 7624 | 13337 | 1646 | 12,3 | 1320 | 9,4% | 245 | 15,9% | | |
| B 29n | 2 | 7126/1108 AALEN-WESTUMGEHUNG | 363 | 10445 | 6600 | 11660 | 1622 | 13,9 | 10297 | 7054 | 11429 | 1661 | 14,5 | 1185 | 11,0% | 223 | 17,2% | | |

AUSWERTUNG: B A S, BÜRO FÜR ANGEWANDTE STATISTIK, PRÄMIENSTRASSE 19, 52076 AACHEN

HERAUSGEBER: REGIERUNGSPRÄSIDIUM TÜBINGEN - LANDESSTELLE FÜR STRASSENTECHNIK

AUTOMATISCHE STRASSENVERKEHRSZÄHLUNGEN IN BADEN-WÜRTTEMBERG

BUNDESSTRASSEN

2. Teil

DURCHSCHNITTLICHE TÄGLICHE VERKEHRSTÄRKEN JE RICHTUNG UND FÜR LÄRMBERECHNUNG MASSGEBENDE VERKEHRSTÄRKEN TAG/NACHT (GQ)

JAHR 2017

| STRASSE | ZÄHLSTELLE | | GT | RICHTUNG 1 | | | | | | RICHTUNG 2 | | | | | | GESAMTQUERSCHNITT | | | | |
|---------|------------|------------------------------|-----|------------|-------|-------|-------|-------|-----------|------------|-------|-------|-------|-------|-----------|-------------------|-------|----|-------|----|
| | | | | KFZ | | | SV | | ANT. SV % | KFZ | | | SV | | ANT. SV % | TAG | SV | | NACHT | SV |
| | | | | MO-SO | SO+F | MO-FR | MO-FR | MO-FR | | MO-SO | SO+F | MO-FR | MO-FR | MO-FR | | | Mt | pt | | |
| B 30 | 2 | 8024/1103 EBERHARDZELL | 345 | 9320 | 7857 | 9961 | 1449 | 14,5 | 9263 | 7384 | 9943 | 1353 | 13,6 | 1069 | 10,3% | 184 | 19,8% | | | |
| B 31 | 2 | 7911/1100 BREISACH | 365 | 7246 | 5764 | 7402 | 365 | 4,9 | 7277 | 5759 | 7437 | 391 | 5,3 | 858 | 3,9% | 100 | 2,9% | | | |
| B 31a | 2 | 7912/1102 OU UMKIRCH (W) | 365 | 9275 | 5237 | 10713 | 677 | 6,3 | 9452 | 5154 | 10937 | 700 | 6,4 | 1075 | 5,2% | 192 | 8,2% | | | |
| B 31a | 2 | 7912/1101 OU UMKIRCH (O) | 365 | 10709 | 6459 | 12254 | 771 | 6,3 | 11210 | 6547 | 12875 | 802 | 6,2 | 1258 | 5,0% | 224 | 7,7% | | | |
| B 31n | 4 | 8013/1100 FREIBURG-OSTTUNNEL | 365 | 18124 | 15418 | 18978 | 2039 | 10,7 | 17567 | 15533 | 18248 | 2103 | 11,5 | 2075 | 8,1% | 312 | 17,3% | | | |
| B 31 | 2 | 8014/1100 FALKENSTEIG | 365 | 10416 | 9865 | 10566 | 1792 | 17,0 | 10408 | 10186 | 10498 | 1799 | 17,1 | 1216 | 11,9% | 172 | 28,2% | | | |
| B 31 | 2 | 8014/1101 HINTERZARTEN | 365 | 11441 | 10746 | 11632 | 1784 | 15,3 | 11548 | 10934 | 11745 | 1825 | 15,5 | 1346 | 10,9% | 182 | 26,1% | | | |
| B 31 | 3 | 8015/1104 FRIEDENWEILER | 319 | 9891 | 9692 | 10012 | 1656 | 16,5 | 9846 | 9151 | 10061 | 1712 | 17,0 | 1149 | 11,8% | 169 | 26,5% | | | |
| B 31 | 4 | 8116/1100 DÖGGINGEN | 347 | 9686 | 9489 | 9782 | 1731 | 17,7 | 9727 | 8979 | 9926 | 1752 | 17,7 | 1128 | 12,5% | 170 | 26,2% | | | |
| B 31 | 2 | 8321/1101 HARLACHEN | 362 | 9413 | 8974 | 9589 | 1490 | 15,5 | 9150 | 8300 | 9400 | 1361 | 14,5 | 1077 | 11,0% | 167 | 19,1% | | | |
| B 32 | 2 | 7821/1104 SIGMARINGEN | 365 | 5083 | 4542 | 5351 | 754 | 14,1 | 5076 | 4241 | 5389 | 736 | 13,7 | 594 | 10,1% | 82 | 17,9% | | | |
| B 33 | 2 | 7714/8704 GUTACH 2 | 365 | 5321 | 4718 | 5595 | 786 | 14,0 | 5212 | 4526 | 5503 | 737 | 13,4 | 612 | 10,0% | 92 | 17,6% | | | |
| B 33 | 2 | 7715/1109 HORNBERG TUNNEL | 365 | 2578 | 2449 | 2692 | 712 | 26,4 | 2589 | 2413 | 2703 | 672 | 24,9 | 300 | 18,4% | 46 | 32,9% | | | |
| B 33 | 4 | 8220/1112 RADOLFZELL 2 | 365 | 10945 | 9690 | 11308 | 929 | 8,2 | 10841 | 9692 | 11177 | 917 | 8,2 | 1259 | 6,2% | 204 | 6,4% | | | |
| B 33 | 2 | 8220/1102 KLOSTER HEGNE | 197 | 14930 | 12043 | 15879 | 1177 | 7,4 | 15164 | 12361 | 16041 | 1164 | 7,3 | 1734 | 5,7% | 293 | 5,3% | | | |
| B 33n | 4 | 8320/1101 KN-TÄGERMOOS/GZA | 365 | 10656 | 7108 | 11186 | 643 | 5,7 | 9600 | 6960 | 9913 | 577 | 5,8 | 1184 | 4,4% | 164 | 2,9% | | | |
| B 34 | 3 | 8218/1108 BIETINGEN | 361 | 7870 | 6587 | 8045 | 970 | 12,1 | 7747 | 7501 | 7773 | 864 | 11,1 | 891 | 8,7% | 170 | 6,2% | | | |
| B 34 | 2 | 8315/1101 WALDSHUT-RHEINBR. | 365 | 7081 | 4458 | 7574 | 511 | 6,7 | 6828 | 4961 | 7158 | 733 | 10,2 | 804 | 6,4% | 130 | 4,8% | | | |
| B 34 | 2 | 8316/1102 ERZINGEN | 111 | 2455 | 1798 | 2627 | 55 | 2,1 | 2723 | 2116 | 2804 | 72 | 2,6 | 310 | 1,8% | 27 | 1,4% | | | |
| B 34 | 4 | 8411/1104 GRENZACHERHORN | 359 | 5140 | 2830 | 5677 | 128 | 2,3 | 5140 | 2884 | 5671 | 132 | 2,3 | 593 | 2,1% | 98 | 1,4% | | | |
| B 36 | 2 | 7115/1105 RASTATT | 363 | 9368 | 5607 | 10609 | 1056 | 10,0 | 8325 | 5079 | 9332 | 729 | 7,8 | 1007 | 7,2% | 198 | 7,9% | | | |
| B 290 | 2 | 6424/1100 BAD MERGENTHEIM 2 | 365 | 7285 | 4557 | 8257 | 437 | 5,3 | 7260 | 4520 | 8231 | 451 | 5,5 | 845 | 4,3% | 129 | 5,3% | | | |
| B 290 | 2 | 6826/1103 CRAILSHEIM-SÜD | 365 | 3738 | 2386 | 4199 | 332 | 7,9 | 3634 | 2368 | 4072 | 289 | 7,1 | 423 | 6,1% | 75 | 5,1% | | | |
| B 292 | 2 | 6521/1103 AUERBACH | 365 | 2468 | 1638 | 2751 | 174 | 6,3 | 2386 | 1707 | 2623 | 172 | 6,6 | 280 | 5,1% | 47 | 5,7% | | | |
| B 293 | 2 | 6820/1104 SCHWAIGERN | 362 | 5507 | 3333 | 6230 | 530 | 8,5 | 5570 | 3513 | 6280 | 493 | 7,9 | 633 | 6,6% | 119 | 6,4% | | | |
| B 294 | 2 | 7616/1100 ALPIRSBACH | 199 | 2238 | 1762 | 2423 | 205 | 8,5 | 2220 | 1706 | 2413 | 214 | 8,9 | 257 | 7,4% | 43 | 8,6% | | | |
| B 294 | 2 | 7913/1106 WALDKIRCH 2 | 274 | 10918 | 7131 | 12239 | 602 | 4,9 | 10445 | 6877 | 11723 | 541 | 4,6 | 1244 | 3,8% | 182 | 4,6% | | | |
| B 311 | 2 | 7822/1107 ERTINGEN 2 | 365 | 4749 | 3794 | 5134 | 1141 | 22,2 | 4892 | 3786 | 5287 | 1122 | 21,2 | 551 | 16,1% | 103 | 25,7% | | | |
| B 317 | 2 | 8213/1100 SCHÖNAU | 312 | 4595 | 3655 | 4954 | 377 | 7,6 | 4624 | 3965 | 4921 | 335 | 6,8 | 540 | 5,7% | 72 | 5,8% | | | |
| B 317 | 2 | 8411/1101 WEIL-FRIEDLINGEN | 364 | 5196 | 3716 | 5518 | 21 | 0,4 | 6399 | 4338 | 6756 | 16 | 0,2 | 654 | 0,3% | 141 | 0,2% | | | |
| B 378 | 2 | 8111/1102 NEUENBURG-RHEINBR. | 365 | 5339 | 3204 | 5703 | 256 | 4,5 | 5730 | 3633 | 6074 | 262 | 4,3 | 645 | 3,3% | 93 | 4,2% | | | |
| B 462 | 2 | 7216/1100 WEISENBACH | 302 | 5095 | 4247 | 5433 | 441 | 8,1 | 5145 | 4225 | 5473 | 407 | 7,4 | 586 | 5,7% | 109 | 8,9% | | | |
| B 462 | 4 | 7716/1104 SCHRAMBERG | 365 | 7073 | 4453 | 7985 | 654 | 8,2 | 5867 | 4054 | 6529 | 651 | 10,0 | 748 | 7,2% | 122 | 9,5% | | | |
| B 500 | 2 | 7114/1102 IFFEZHEIM-RHEINBR. | 365 | 9360 | 6333 | 10069 | 2049 | 20,3 | 9125 | 6059 | 9836 | 2343 | 23,8 | 1032 | 16,6% | 246 | 33,2% | | | |
| B 518 | 2 | 8413/1106 BAD SÄCKINGEN 3 | 324 | 7006 | 3792 | 7772 | 184 | 2,4 | 7321 | 4074 | 8075 | 261 | 3,2 | 834 | 2,2% | 122 | 1,1% | | | |
| B 532 | 2 | 8411/1109 WEIL-PALMRÄINBR. | 354 | 9732 | 6030 | 10580 | 309 | 2,9 | 9425 | 6129 | 10060 | 403 | 4,0 | 1107 | 2,8% | 181 | 1,7% | | | |

AUSWERTUNG: B A S, BÜRO FÜR ANGEWANDTE STATISTIK, PRÄMIENSTRASSE 19, 52076 AACHEN

HERAUSGEBER: REGIERUNGSPRÄSIDIUM TÜBINGEN - LANDESSTELLE FÜR STRASSENTECHNIK

AUTOMATISCHE STRASSENVERKEHRSZÄHLUNGEN IN BADEN-WÜRTTEMBERG

LANDESSTRASSEN

1. Teil

DURCHSCHNITTLLICHE TÄGLICHE VERKEHRSTÄRKEN JE RICHTUNG UND FÜR LÄRMBERECHNUNG MASSGEBENDE VERKEHRSTÄRKEN TAG/NACHT (GQ)

JAHR 2017

| STRASSE | ZÄHLSTELLE | | | GT | RICHTUNG 1 | | | | | RICHTUNG 2 | | | | | GESAMTQUERSCHNITT | | | |
|---------|------------|-----------|---------------------|-----|--------------|-------------|--------------|-------|------|--------------|-------------|--------------|-------|------|-------------------|------------------|-------------|------------------|
| | | | | | KFZ MO-SO | KFZ SO+F | KFZ MO-FR | ANT. | | KFZ MO-SO | KFZ SO+F | KFZ MO-FR | ANT. | | TAG Mt | SV ANT. pt | NACHT Mn | SV ANT. pn |
| | | | | | | | | MO-FR | SV % | | | | MO-FR | SV % | | | | |
| FS | NUMMER | NAME | | | | | | | | | | | | | | | | |
| L 75 | 2 | 7512/8535 | GOLDSCHUEER KR (N) | 365 | 4309 | 2307 | 4793 | 396 | 8,3 | 4331 | 2247 | 4815 | 389 | 8,1 | 508 | 6,4% | 64 | 8,5% |
| L 75 | 2 | 7512/8536 | GOLDSCHUEER KR (S) | 349 | 2854 | 1771 | 3229 | 344 | 10,7 | 2922 | 1706 | 3308 | 359 | 10,9 | 333 | 8,8% | 56 | 8,1% |
| L 83 | 2 | 7214/1207 | BÜHL | 365 | 5456 | 3627 | 6062 | 198 | 3,3 | 5278 | 3496 | 5875 | 200 | 3,4 | 625 | 2,8% | 92 | 2,6% |
| L 87 | 2 | 7313/1204 | RHEINAU-FREISTETT | 0 | 6966 | 3988 | 7756 | 884 | 11,4 | 6874 | 4232 | 7541 | 950 | 12,6 | 792 | 9,8% | 146 | 12,0% |
| L 98 | 4 | 7512/1202 | ALTENHEIM-RHEINBR. | 89 | 7480 | 5678 | 7666 | 1230 | 16,0 | 7276 | 5119 | 7492 | 1337 | 17,8 | 857 | 12,4% | 131 | 22,3% |
| L 98 | 2 | 7512/8236 | GOLDSCHUEER KR (W) | 364 | 6710 | 4845 | 6911 | 1141 | 16,5 | 6993 | 4969 | 7229 | 1248 | 17,3 | 796 | 12,3% | 122 | 20,9% |
| L 98 | 2 | 7512/8235 | GOLDSCHUEER KR (O) | 365 | 5512 | 4333 | 5630 | 1103 | 19,6 | 5691 | 4481 | 5803 | 1190 | 20,5 | 643 | 14,5% | 113 | 22,5% |
| L 104 | 2 | 7712/1205 | RHEINHAUSEN | 352 | 1861 | 1727 | 1894 | 72 | 3,8 | 1831 | 1727 | 1864 | 76 | 4,1 | 215 | 3,1% | 32 | 1,4% |
| L 113 | 2 | 7811/1200 | SASBACH | 365 | 3000 | 2347 | 3086 | 340 | 11,0 | 2999 | 2346 | 3086 | 289 | 9,4 | 350 | 7,7% | 50 | 7,1% |
| L 113 | 2 | 7812/1200 | RIEGEL | 365 | 6897 | 4436 | 7772 | 799 | 10,3 | 6479 | 4326 | 7203 | 725 | 10,1 | 775 | 8,2% | 122 | 8,9% |
| L 122 | 2 | 8012/1203 | EHRENKIRCHEN | 365 | 2855 | 2173 | 3063 | 128 | 4,2 | 2856 | 2183 | 3056 | 132 | 4,3 | 339 | 3,4% | 36 | 5,3% |
| L 123 | 2 | 8113/1200 | MÜNSTERTAL | 365 | 880 | 1139 | 799 | 25 | 3,1 | 879 | 1159 | 797 | 28 | 3,5 | 106 | 2,6% | 8 | 2,0% |
| L 125 | 2 | 8012/1206 | PAFFENWEILER | 338 | 9084 | 5303 | 10350 | 171 | 1,7 | 9079 | 5521 | 10282 | 174 | 1,7 | 1055 | 1,4% | 161 | 2,3% |
| L 150 | 2 | 8214/1203 | ST. BLASIEN | 62 | 1901 | 1663 | 1969 | 83 | 4,2 | 1736 | 1315 | 1862 | 77 | 4,1 | 219 | 3,3% | 17 | 2,6% |
| L 151 | 2 | 8414/1206 | LAUFENBURG-RHEINBR. | 316 | 6219 | 2976 | 7021 | 88 | 1,3 | 6131 | 2965 | 6951 | 82 | 1,2 | 719 | 1,0% | 105 | 0,6% |
| L 154 | 2 | 8414/1102 | BAD SÄCKINGEN 1 | 298 | 5279 | 3170 | 5852 | 342 | 5,8 | 4894 | 2911 | 5414 | 283 | 5,2 | 589 | 4,5% | 95 | 3,6% |
| L 173 | 2 | 7814/1204 | SIMONSWALD | 365 | 3315 | 2577 | 3530 | 149 | 4,2 | 3353 | 2612 | 3573 | 155 | 4,3 | 389 | 3,4% | 55 | 4,0% |
| L 173 | 2 | 7915/1201 | FURTWANGEN | 365 | 4831 | 3052 | 5459 | 226 | 4,1 | 4795 | 3078 | 5413 | 236 | 4,4 | 565 | 3,5% | 73 | 3,8% |
| L 186 | 2 | 7913/1205 | WALDKIRCH 1 | 365 | 4444 | 2667 | 5054 | 189 | 3,7 | 4193 | 2463 | 4776 | 151 | 3,2 | 508 | 2,8% | 63 | 3,1% |
| L 220 | 2 | 8220/1203 | LANGENRAIN | 365 | 1815 | 1579 | 1928 | 72 | 3,7 | 1810 | 1481 | 1941 | 65 | 3,3 | 217 | 2,8% | 19 | 3,2% |
| L 221 | 2 | 8320/1203 | WOLLMATINGEN | 228 | 872 | 680 | 938 | 20 | 2,1 | 1100 | 798 | 1208 | 19 | 1,6 | 117 | 1,5% | 12 | 0,7% |
| L 249 | 2 | 7622/1204 | WASSERSTETTEN | 365 | 1168 | 1286 | 1161 | 63 | 5,4 | 1209 | 1237 | 1216 | 61 | 5,0 | 141 | 3,9% | 16 | 4,0% |
| L 284 | 2 | 8023/1203 | BAD SCHUSSENRIED | 321 | 2140 | 1510 | 2349 | 99 | 4,2 | 2121 | 1476 | 2338 | 99 | 4,2 | 248 | 3,5% | 36 | 3,8% |
| L 318 | 2 | 8226/1203 | LEUTKIRCH | 365 | 4721 | 3856 | 5079 | 443 | 8,7 | 4671 | 3472 | 5091 | 450 | 8,8 | 549 | 7,0% | 76 | 6,7% |
| L 333 | 2 | 8323/1208 | WALCHESREUTE | 225 | 4964 | 2656 | 5727 | 198 | 3,5 | 5073 | 2748 | 5843 | 206 | 3,5 | 580 | 3,0% | 95 | 2,3% |
| L 343 | 2 | 7218/1202 | SCHÖMBERG | 363 | 1833 | 1416 | 1986 | 79 | 4,0 | 1795 | 1409 | 1935 | 75 | 3,9 | 213 | 3,1% | 27 | 3,1% |
| L 360 | 2 | 7720/1201 | ONSTMETTINGEN | 365 | 5049 | 2902 | 5763 | 256 | 4,4 | 5191 | 2968 | 5923 | 255 | 4,3 | 598 | 3,7% | 84 | 2,8% |
| L 389 | 2 | 7519/1205 | BODELSHAUSEN | 359 | 2299 | 1476 | 2602 | 161 | 6,2 | 2328 | 1547 | 2627 | 169 | 6,4 | 270 | 5,1% | 39 | 5,8% |
| L 401 | 2 | 7415/1201 | MITTELTAL | 365 | 2416 | 2330 | 2449 | 188 | 7,7 | 2299 | 2144 | 2343 | 157 | 6,7 | 277 | 5,3% | 36 | 6,6% |
| L 518 | 2 | 6422/1203 | WALLDÜRN | 365 | 930 | 590 | 1060 | 113 | 10,7 | 863 | 525 | 990 | 112 | 11,3 | 105 | 9,1% | 14 | 6,1% |
| L 559 | 2 | 6917/1201 | WEINGARTEN | 365 | 3066 | 2044 | 3418 | 68 | 2,0 | 3255 | 2079 | 3687 | 64 | 1,7 | 369 | 1,5% | 51 | 1,3% |
| L 600 | 4 | 6617/1214 | HEIDELBERG 2 | 365 | 15947 | 10074 | 18044 | 786 | 4,4 | 16407 | 10299 | 18577 | 854 | 4,6 | 1868 | 3,9% | 309 | 2,8% |
| L 722 | 2 | 6617/1219 | TALHAUS | 365 | 6657 | 4362 | 7420 | 775 | 10,4 | 7376 | 4568 | 8315 | 955 | 11,5 | 815 | 8,4% | 124 | 16,6% |
| L 1020 | 2 | 6624/1207 | HOLLENBACH | 358 | 1415 | 760 | 1700 | 244 | 14,4 | 1420 | 816 | 1696 | 233 | 13,7 | 158 | 11,9% | 38 | 11,5% |
| L 1040 | 2 | 6726/1200 | GAGGSTATT | 365 | 1517 | 1005 | 1711 | 187 | 10,9 | 1563 | 1076 | 1758 | 225 | 12,8 | 179 | 9,6% | 28 | 10,7% |
| L 1060 | 2 | 7026/1200 | LINDENHOF | 365 | 2580 | 1648 | 2918 | 462 | 15,8 | 2621 | 1722 | 2967 | 502 | 16,9 | 301 | 12,9% | 48 | 20,2% |
| L 1066 | 2 | 7023/1203 | SULZBACH (MURR) | 214 | 6043 | 4461 | 6569 | 524 | 8,0 | 6159 | 4399 | 6743 | 524 | 7,8 | 691 | 6,2% | 143 | 6,3% |

AUSWERTUNG: B A S, BÜRO FÜR ANGEWANDTE STATISTIK, PRÄMIENSTRASSE 19, 52076 AACHEN

HERAUSGEBER: REGIERUNGSPRÄSIDIUM TÜBINGEN - LANDESSTELLE FÜR STRASSENTECHNIK

AUTOMATISCHE STRASSENVERKEHRSZÄHLUNGEN IN BADEN-WÜRTTEMBERG

LANDESSTRASSEN

2. Teil

DURCHSCHNITTLICHE TÄGLICHE VERKEHRSTÄRKEN JE RICHTUNG UND FÜR LÄRMBERECHNUNG MASSGEBENDE VERKEHRSTÄRKEN TAG/NACHT (GQ)

JAHR 2017

| STRASSE | ZÄHLSTELLE | | | RICHTUNG 1 | | | | | | RICHTUNG 2 | | | | | | GESAMTQUERSCHNITT | | | | | |
|---------|------------|-----------|-----------------|------------|--------|-------|-------|-------|------|------------|-------|-------|-------|------|-------|-------------------|-------|-------|----|-------|----|
| | | | | KFZ | | | SV | | ANT. | | KFZ | | | SV | | ANT. | | TAG | SV | NACHT | SV |
| | | | | FS | NUMMER | NAME | GT | MO-SO | SO+F | MO-FR | MO-FR | MO-FR | MO-SO | SO+F | MO-FR | MO-FR | MO-FR | MO-FR | Mt | pt | Mn |
| L 1096 | 2 | 6721/1217 | HEUHLINGEN | 331 | 4435 | 2541 | 5062 | 171 | 3,4 | 4464 | 2492 | 5142 | 185 | 3,6 | 498 | 3,1% | 116 | 1,7% | | | |
| L 1100 | 2 | 6821/1201 | FLEIN | 365 | 5627 | 2829 | 6464 | 235 | 3,6 | 5582 | 2897 | 6363 | 222 | 3,5 | 661 | 3,2% | 78 | 4,1% | | | |
| L 1115 | 2 | 6921/1216 | GROSSBOTTWAR | 365 | 6562 | 5200 | 7022 | 952 | 13,6 | 6759 | 5353 | 7286 | 1042 | 14,3 | 756 | 10,4% | 152 | 13,0% | | | |
| L 1142 | 2 | 7121/1211 | HEGNACH | 226 | 10383 | 6277 | 11701 | 905 | 7,7 | 8573 | 5464 | 9539 | 821 | 8,6 | 1081 | 6,5% | 207 | 7,4% | | | |
| L 1164 | 2 | 7325/1203 | WALDHAUSEN | 354 | 1302 | 1018 | 1424 | 141 | 9,9 | 1298 | 1014 | 1419 | 129 | 9,1 | 150 | 7,7% | 26 | 7,1% | | | |
| L 1177 | 2 | 7120/1227 | HEIMERDINGEN | 365 | 2923 | 1374 | 3540 | 459 | 13,0 | 3021 | 1368 | 3676 | 465 | 12,6 | 348 | 11,0% | 48 | 11,8% | | | |
| L 1180 | 4 | 7220/1203 | SOLITUDE | 358 | 17969 | 10819 | 20973 | 522 | 2,5 | 15304 | 8960 | 17877 | 342 | 1,9 | 1949 | 2,0% | 260 | 1,6% | | | |
| L 1233 | 2 | 7525/1211 | TOMERDINGEN | 365 | 1923 | 1190 | 2169 | 135 | 6,2 | 2458 | 2193 | 2628 | 179 | 6,8 | 259 | 5,3% | 29 | 4,5% | | | |
| L 2310 | 2 | 6222/1202 | ROSENMÜHLE | 336 | 1864 | 1240 | 2105 | 231 | 11,0 | 1876 | 1295 | 2106 | 234 | 11,1 | 213 | 8,8% | 42 | 9,5% | | | |
| G | 2 | 8411/1108 | LÖRRACH-STETTEN | 165 | 4488 | 3008 | 4721 | 56 | 1,2 | 4578 | 2891 | 4780 | 62 | 1,3 | 525 | 1,1% | 84 | 0,8% | | | |

AUSWERTUNG: B A S, BÜRO FÜR ANGEWANDTE STATISTIK, PRÄMIENSTRASSE 19, 52076 AACHEN

HERAUSGEBER: REGIERUNGSPRÄSIDIUM TÜBINGEN - LANDESSTELLE FÜR STRASSENTECHNIK

AUTOMATISCHE STRASSENVERKEHRSZÄHLUNGEN IN BADEN-WÜRTTEMBERG
 AUTOBAHNEN

MAXIMALE VERKEHRSTÄRKEN JE RICHTUNG UND FÜR GESAMTQUERSCHNITT

JAHR 2017

| STRASSE | ZÄHLSTELLE | | | RICHTUNG 1 | | | | | RICHTUNG 2 | | | | | GESAMTQUERSCHNITT | | | | | | |
|---------|------------|---|-----------|------------------------|--------|-------|--------|-------|------------|--------------|-------|--------|--------------|-------------------|-------|--------------|--------|-------|--------------|-------|
| | | | | FS | NUMMER | NAME | GT | KFZ | | UHR- ZEIT | KFZ | | UHR- ZEIT | KFZ | | UHR- ZEIT | KFZ | | UHR- ZEIT | |
| | | | | | | | | Q-MAX | DATUM | | q-MAX | DATUM | | Q-MAX | DATUM | | q-MAX | DATUM | | Q-MAX |
| A | 5 | 4 | 6517/1010 | EPELHEIM | 337 | 48291 | FR0704 | 3689 | DI1710 | 8 | 48396 | FR2107 | 3585 | DO2302 | 17 | 95878 | DO1304 | 6584 | MI1503 | 8 |
| A | 5 | 6 | 6717/1018 | ST. LEON | 303 | 70706 | FR0206 | 4706 | SO0101 | 15 | 74836 | FR2107 | 4883 | SO2304 | 16 | 139050 | FR2107 | 9256 | SO1405 | 18 |
| A | 5 | 8 | 7016/1022 | KARLSRUHE 1 | 242 | 94326 | DO1304 | 6899 | MI1503 | 8 | 93192 | FR2804 | 7245 | MO0805 | 18 | 185940 | DO1304 | 12691 | FR0303 | 17 |
| A | 5 | 6 | 7314/1035 | ACHERN | 342 | 49123 | DO1304 | 4040 | MO1704 | 17 | 49618 | FR2107 | 3965 | SA2503 | 9 | 97157 | DO1304 | 7717 | MO1704 | 17 |
| A | 5 | 4 | 7812/1047 | NIMBURG | 274 | 50342 | FR0206 | 3496 | MI1309 | 17 | 51518 | FR1407 | 3452 | SO0309 | 19 | 100061 | FR1407 | 6653 | FR1407 | 18 |
| A | 5 | 5 | 8012/1049 | T+R. BREISGAU | 273 | 46245 | SA1706 | 3276 | SA0912 | 11 | 45859 | FR2107 | 3253 | DI0108 | 18 | 91092 | FR2807 | 6225 | FR2807 | 18 |
| A | 5 | 6 | 8211/1052 | NEUENBURG 1 | 122 | 15945 | SA0909 | 1022 | SA0909 | 17 | 14727 | SA1908 | 1344 | SA0909 | 16 | 28710 | SA0909 | 2167 | SA0909 | 16 |
| A | 5 | 4 | 8311/1053 | KLEINKEMS | 268 | 33605 | FR2807 | 2944 | FR3006 | 17 | 30900 | FR2107 | 2647 | SO1510 | 19 | 63504 | FR2807 | 4614 | FR2807 | 18 |
| A | 5 | 6 | 8411/1099 | WEIL AM RHEIN/GZA | 212 | 23190 | DO1304 | 2279 | DI2706 | 18 | 23533 | FR2807 | 2345 | MO2011 | 7 | 45687 | FR2807 | 3216 | FR3006 | 17 |
| A | 6 | 8 | 6617/1025 | AD HOCKENHEIM | 365 | 66456 | FR1407 | 4517 | SO2805 | 17 | 61080 | FR2804 | 4526 | FR1205 | 17 | 124047 | FR3006 | 8532 | SA0403 | 12 |
| A | 6 | 6 | 6717/1016 | WALLDORF | 137 | 57207 | FR0206 | 4518 | DI0404 | 19 | 54702 | MI2405 | 3928 | MO2003 | 8 | 110850 | MI2405 | 7766 | SA0403 | 12 |
| A | 6 | 6 | 6821/1059 | NECKARSULM 1 | 147 | 65587 | DO1304 | 4643 | FR2804 | 16 | 54425 | MI2405 | 4766 | MI1503 | 8 | 118549 | MI2405 | 8051 | FR2402 | 14 |
| A | 6 | 4 | 6822/1091 | SCHWABBACH | 301 | 52624 | DO1304 | 3366 | DO2505 | 11 | 43195 | SO2008 | 3498 | SO2409 | 18 | 88190 | DO1304 | 5857 | FR2804 | 17 |
| A | 7 | 4 | 7526/1061 | LANGENAU | 151 | 36959 | SO2805 | 3008 | SA0403 | 11 | 33964 | MI2405 | 3019 | FR2701 | 19 | 66500 | SO2805 | 5648 | SA1802 | 13 |
| A | 8 | 4 | 7018/1077 | PFORZHEIM-OST | 25 | 56219 | SA0306 | 3752 | SO0705 | 19 | 61070 | FR0303 | 3701 | DO0405 | 18 | 114301 | SA3009 | 6984 | SO0705 | 19 |
| A | 8 | 8 | 7220/1073 | STUTTGART-VAIH. | 0 | | | | | | | | | | | | | | | |
| A | 8 | 6 | 7321/1075 | DENKENDORF | 162 | 69325 | SA0403 | 5236 | DI2103 | 7 | 74836 | FR2807 | 5237 | DI2410 | 17 | 138601 | FR2807 | 9139 | FR2107 | 17 |
| A | 8 | 6 | 7323/1077 | AICHELBERG | 190 | 49048 | SA0306 | 3804 | SO2602 | 11 | 55790 | SO1510 | 3559 | SO0502 | 18 | 102884 | SA3009 | 6425 | SA1802 | 11 |
| A | 8 | 4 | 7424/1068 | MERKLINGEN | 0 | | | | | | | | | | | | | | | |
| A | 81 | 4 | 6722/1084 | NEUENSTADT | 224 | 30564 | DO1304 | 2478 | FR2710 | 16 | 27819 | MO1704 | 2721 | MO1704 | 18 | 52288 | FR0206 | 4251 | FR2107 | 17 |
| A | 81 | 6 | 7021/1086 | PLEIDELSHEIM | 0 | | | | | | | | | | | | | | | |
| A | 81 | 7 | 7020/1001 | LUDWIGSBURG | 365 | 82426 | DO1304 | 6098 | MI2202 | 17 | 78831 | MI2405 | 6008 | DI2305 | 7 | 156426 | DO1304 | 10969 | FR1711 | 17 |
| A | 81 | 6 | 7120/1088 | STUTTGART-KORNTAL | 325 | 71277 | DO0604 | 5269 | MO0603 | 17 | 74126 | FR0809 | 5410 | MO2407 | 7 | 139979 | FR1407 | 10257 | DO2303 | 8 |
| A | 81 | 6 | 7220/1011 | BÖBLINGEN | 319 | 89384 | DO1304 | 6083 | MI2009 | 8 | 76903 | FR3006 | 5847 | MI2709 | 8 | 160832 | DO1304 | 11882 | MI2709 | 8 |
| A | 81 | 4 | 7518/1028 | HORB | 351 | 40522 | SO1806 | 3281 | SO1806 | 18 | 37034 | FR0206 | 3280 | DO1506 | 11 | 74919 | SO2805 | 5918 | DI2612 | 12 |
| A | 81 | 4 | 8118/1038 | T+R. HEGAU | 262 | 34591 | SO1806 | 3476 | SO2805 | 18 | 29009 | SA1208 | 3086 | DO2505 | 11 | 61749 | SO2805 | 5252 | SO2805 | 18 |
| A | 81 | 4 | 8118/1036 | GEISINGEN | 0 | | | | | | | | | | | | | | | |
| A | 96 | 4 | 8126/1001 | LEUTKIRCH-WEST | 333 | 33842 | DO1304 | 2852 | SO2307 | 12 | 30955 | SO1308 | 2446 | FR1404 | 12 | 63021 | DO1304 | 4761 | SO2307 | 12 |
| A | 96 | 4 | 8224/1001 | WANGEN | 274 | 29366 | DO1304 | 2421 | SO1203 | 18 | 28451 | SO1308 | 2531 | SO2506 | 19 | 54486 | DO1304 | 4133 | SA0403 | 12 |
| A | 98 | 4 | 8312/1003 | LÖRRACH | 228 | 18784 | DO0211 | 1856 | MI2510 | 8 | 21040 | FR1310 | 2240 | FR2807 | 17 | 38823 | FR2909 | 3631 | FR2909 | 17 |
| A | 98 | 2 | 8414/1001 | MURG-RAPPENSTEINTUNNEL | 295 | 4646 | DO1307 | 439 | DI0702 | 8 | 4460 | DO0806 | 456 | MO0805 | 17 | 9058 | DO0806 | 765 | MO0805 | 17 |
| A | 98 | 3 | 8315/1001 | LAUHRINGEN | 364 | 7280 | MI2405 | 580 | DO1304 | 19 | 7454 | DI0509 | 846 | MO0304 | 8 | 14183 | MI2405 | 1211 | MO0304 | 8 |
| A | 98 | 4 | 8119/1040 | STOCKACH | 365 | 17639 | MI2405 | 1598 | DO2505 | 11 | 19618 | SO2805 | 1833 | SO2805 | 18 | 33153 | SO1806 | 2756 | SA1208 | 12 |
| A | 656 | 4 | 6517/1009 | MANNHEIM-SECKENH. | 325 | 27089 | FR2804 | 2048 | DI1701 | 17 | 27621 | FR3103 | 2337 | MI1503 | 8 | 54219 | FR2804 | 4026 | DI1701 | 17 |
| A | 861 | 6 | 8412/1001 | RHEINFELDEN-RHEINBR. | 362 | 23736 | FR0812 | 2991 | MO0805 | 17 | 19463 | FR2107 | 1975 | MI1207 | 6 | 42253 | FR2807 | 4006 | DO1008 | 17 |
| A | 864 | 4 | 8017/1034 | BAD DÜRRHEIM | 364 | 14035 | FR2909 | 1185 | SO1510 | 18 | 15631 | FR2909 | 1346 | FR2909 | 17 | 29666 | FR2909 | 2482 | FR2909 | 17 |

AUSWERTUNG: B A S, BÜRO FÜR ANGEWANDTE STATISTIK, PRÄMIENSTRASSE 19, 52076 AACHEN
 HERAUSGEBER: REGIERUNGSPRÄSIDIUM TÜBINGEN - LANDESSTELLE FÜR STRASSENTECHNIK

AUTOMATISCHE STRASSENVERKEHRSZÄHLUNGEN IN BADEN-WÜRTTEMBERG

BUNDESSTRASSEN

1. TEIL

MAXIMALE VERKEHRSTÄRKEN JE RICHTUNG UND FÜR GESAMTQUERSCHNITT

JAHR 2017

| STRASSE | ZÄHLSTELLE | | | RICHTUNG 1 | | | | | RICHTUNG 2 | | | | | GESAMTQUERSCHNITT | | | | | | |
|---------|------------|---|-----------|----------------------|--------|-------|--------|-------|------------|--------------|-------|--------|--------------|-------------------|-------|--------------|--------|-------|--------------|-------|
| | | | | FS | NUMMER | NAME | GT | KFZ | | UHR- ZEIT | KFZ | | UHR- ZEIT | KFZ | | UHR- ZEIT | KFZ | | UHR- ZEIT | |
| | | | | | | | | Q-MAX | DATUM | | q-MAX | DATUM | | Q-MAX | DATUM | | q-MAX | DATUM | | Q-MAX |
| B | 3 | 2 | 6916/1100 | KARLSRUHE 2 | 364 | 8921 | FR2710 | 907 | MI1207 | 18 | 9819 | FR0704 | 1161 | MO0611 | 8 | 17901 | FR0704 | 1547 | DI0711 | 8 |
| B | 3 | 2 | 7314/1101 | ACHERN-ÖNSBACH | 343 | 11806 | FR0302 | 1069 | MI2604 | 8 | 10857 | FR2209 | 979 | DI0905 | 18 | 21827 | FR2209 | 1754 | MI0803 | 18 |
| B | 3n | 3 | 7913/1104 | OU EMMEND.-WASSER | 365 | 12228 | FR1509 | 1187 | FR1512 | 14 | 12653 | MI0504 | 1221 | MI0504 | 14 | 22261 | FR2807 | 2052 | MO0412 | 8 |
| B | 3 | 2 | 8012/1104 | SCHERZINGEN | 365 | 4166 | FR1407 | 617 | MI3008 | 8 | 4509 | DO3003 | 547 | MI1207 | 19 | 8297 | FR1407 | 909 | DO2112 | 15 |
| B | 3 | 2 | 8411/1106 | WEIL-OTTERBACH | 337 | 11408 | FR2212 | 1171 | MI2607 | 18 | 12347 | FR0809 | 1176 | DI0509 | 8 | 22797 | FR2403 | 1774 | MI2607 | 18 |
| B | 10 | 2 | 7019/1108 | VAIHINGEN (ENZ) | 196 | 8856 | MI2405 | 790 | SO1510 | 18 | 8434 | FR0206 | 707 | FR1205 | 16 | 16605 | MI2405 | 1327 | SA1410 | 12 |
| B | 10 | 4 | 7120/1100 | STUTT GART-ZUFFENH. | 364 | 47445 | FR2010 | 3826 | DI1605 | 7 | 52756 | MI1005 | 3911 | MI2203 | 17 | 98505 | FR0505 | 7337 | MI1503 | 8 |
| B | 10 | 4 | 7221/1102 | STUTT GART-HEDELFG. | 192 | 48522 | FR2010 | 3592 | MI1904 | 17 | 45605 | FR1512 | 3969 | MO1112 | 7 | 90210 | FR1310 | 6359 | DO0405 | 8 |
| B | 10 | 4 | 7222/1100 | PLOCHINGEN | 365 | 43683 | FR2909 | 3821 | MI1904 | 17 | 45700 | FR0610 | 4103 | DI1605 | 7 | 88991 | FR1711 | 6676 | MI2709 | 18 |
| B | 10 | 4 | 7323/1100 | GÖPPINGEN | 365 | 28910 | FR1310 | 2756 | DI0711 | 8 | 30499 | FR2710 | 2958 | MI2604 | 17 | 59117 | FR2710 | 5012 | MO0611 | 8 |
| B | 10 | 4 | 7525/1103 | ULM-NORD | 357 | 37855 | FR0303 | 3178 | DO1304 | 17 | 38980 | FR2402 | 3358 | MO2002 | 8 | 75233 | DO1304 | 6183 | DO1304 | 17 |
| B | 14 | 2 | 7022/1100 | STRÜMPFELBACH | 333 | 11504 | FR3006 | 929 | FR2107 | 17 | 11972 | FR1407 | 948 | SO2805 | 18 | 23321 | FR3006 | 1746 | DO2906 | 18 |
| B | 14 | 4 | 7122/1106 | KORB | 365 | 36846 | FR1310 | 3573 | DO1210 | 18 | 37417 | DO0106 | 3886 | MO1303 | 8 | 73469 | FR1310 | 6151 | MI1511 | 8 |
| B | 14 | 2 | 7518/1103 | HORB-NORD | 342 | 8555 | FR2909 | 847 | FR2001 | 17 | 8912 | FR2909 | 822 | FR0505 | 17 | 17467 | FR2909 | 1483 | FR0505 | 17 |
| B | 14 | 2 | 8018/1102 | TUTT LINGEN | 365 | 9267 | DO2206 | 786 | MI2806 | 17 | 11261 | MO2606 | 876 | MO2404 | 8 | 18883 | MO2606 | 1558 | DO2610 | 17 |
| B | 19 | 2 | 6724/1104 | KÜNZELSAU | 365 | 12802 | MI2405 | 1359 | MO0304 | 18 | 12935 | MI2405 | 1359 | MI0504 | 8 | 25737 | MI2405 | 2306 | DO0604 | 18 |
| B | 27 | 2 | 6323/1101 | TAUBERBISCHOF S HEIM | 365 | 5490 | DO2109 | 543 | MO1812 | 8 | 5240 | FR3006 | 548 | DO1910 | 17 | 10636 | DO2109 | 958 | DO2109 | 17 |
| B | 27 | 2 | 6521/1100 | RITTERSBACH | 365 | 4075 | FR0704 | 379 | DI1010 | 17 | 3922 | FR1205 | 392 | DI2103 | 8 | 7901 | FR1205 | 682 | DI0404 | 18 |
| B | 27 | 2 | 6821/1102 | NECKARSULM 2 | 353 | 21351 | FR1205 | 1755 | DI0905 | 17 | 26143 | FR2807 | 2058 | DI0905 | 8 | 46259 | FR2807 | 3354 | DO2707 | 18 |
| B | 27 | 2 | 6920/1102 | WALHEIM | 365 | 5585 | FR2804 | 561 | FR0311 | 16 | 5453 | DO1105 | 519 | MO1610 | 8 | 10334 | FR0206 | 918 | FR2306 | 16 |
| B | 27 | 8 | 7121/1109 | KORNWESTHEIM | 358 | 32652 | FR1905 | 3624 | MI2709 | 18 | 35868 | DO1105 | 3780 | DI1107 | 8 | 65068 | DO1105 | 5386 | DI1107 | 8 |
| B | 27 | 4 | 7220/1103 | ECHTERDINGEN | 365 | 44745 | FR1310 | 4230 | DI2305 | 8 | 43456 | MI2903 | 3912 | DI2803 | 17 | 86509 | FR1310 | 7117 | MI1503 | 18 |
| B | 27 | 2 | 7520/1101 | TÜBINGEN-SÜD | 246 | 23038 | FR1310 | 2432 | DI2504 | 8 | 22907 | FR2403 | 2102 | FR2403 | 17 | 45491 | FR1310 | 3503 | DI2504 | 8 |
| B | 27 | 2 | 7817/1102 | RÖTTWEIL | 365 | 12411 | MI1204 | 1378 | MI1204 | 18 | 10785 | MI0706 | 1247 | FR2909 | 17 | 21220 | FR2909 | 2128 | MI1204 | 18 |
| B | 27 | 3 | 8117/1100 | NEUHAUS | 353 | 2501 | SA1706 | 306 | FR2807 | 18 | 2649 | DI0310 | 299 | MO0910 | 8 | 4886 | DO2505 | 453 | DO2505 | 12 |
| B | 27 | 2 | 8317/1101 | LOTTSTETTEN | 333 | 6597 | FR1606 | 633 | SA0411 | 10 | 5833 | FR1606 | 499 | DI0711 | 7 | 12430 | FR1606 | 1024 | SA0411 | 10 |
| B | 27 | 2 | 8317/1102 | JESTETTEN | 365 | 6297 | MI2405 | 551 | DO2809 | 18 | 6751 | FR0109 | 594 | FR0109 | 20 | 13018 | MI2405 | 1104 | MI1204 | 18 |
| B | 28 | 4 | 7412/1100 | KEHL-EUROPABRÜCKE | 359 | 21051 | FR2605 | 1704 | SA1802 | 15 | 19975 | FR2605 | 1657 | MO0805 | 19 | 41026 | FR2605 | 3212 | MO0805 | 17 |
| B | 28 | 4 | 7514/1101 | OPPENAU | 242 | 6011 | FR1407 | 647 | MO2702 | 14 | 6104 | FR1407 | 657 | SO1510 | 17 | 12115 | FR1407 | 1119 | SO1510 | 17 |
| B | 28a | 4 | 7420/1120 | TÜBINGEN-WEST | 365 | 19586 | FR0809 | 2006 | MO0409 | 8 | 19876 | FR0809 | 1916 | MI1608 | 17 | 39462 | FR0809 | 2980 | DO0709 | 17 |
| B | 28 | 2 | 7524/1100 | HEROLDSTATT | 337 | 3454 | FR2710 | 384 | FR2107 | 17 | 3310 | SO2805 | 449 | SO2805 | 18 | 6360 | FR2710 | 722 | FR2710 | 18 |
| B | 29 | 4 | 7122/1107 | GRUNBACH | 365 | 34804 | FR1310 | 3400 | DI0404 | 8 | 34889 | FR1310 | 3341 | MO0910 | 17 | 69693 | FR1310 | 5701 | DI0404 | 8 |
| B | 29 | 2 | 7224/1109 | SCHWÄBISCH GMÜND | 364 | 14133 | MI2405 | 1229 | DO2303 | 8 | 15990 | MI2405 | 1425 | MI2405 | 17 | 30123 | MI2405 | 2521 | MI2405 | 17 |
| B | 29n | 2 | 7126/1108 | AALLEN-WESTUMGEHUNG | 363 | 16616 | FR0109 | 1245 | MO1311 | 17 | 13289 | MI0811 | 1323 | MI1502 | 8 | 26977 | FR0109 | 2044 | DO1304 | 17 |

AUSWERTUNG: B A S, BÜRO FÜR ANGEWANDTE STATISTIK, PRÄMIENSTRASSE 19, 52076 AACHEN

HERAUSGEBER: REGIERUNGSPRÄSIDIUM TÜBINGEN - LANDESSTELLE FÜR STRASSENTECHNIK

AUTOMATISCHE STRASSENVERKEHRSZÄHLUNGEN IN BADEN-WÜRTTEMBERG

BUNDESSTRASSEN 2. TEIL

MAXIMALE VERKEHRSTÄRKEN JE RICHTUNG UND FÜR GESAMTQUERSCHNITT

JAHR 2017

| STRASSE | ZÄHLSTELLE | | | RICHTUNG 1 | | | | | RICHTUNG 2 | | | | | GESAMTQUERSCHNITT | | | | | |
|---------|------------|-----------|--------------------|------------|--------|--------|------|--------|------------|--------------|--------|-------|--------------|-------------------|-------|--------------|-------|--------|--------------|
| | | | | FS | NUMMER | NAME | GT | KFZ | | UHR- ZEIT | KFZ | | UHR- ZEIT | KFZ | | UHR- ZEIT | KFZ | | UHR- ZEIT |
| | | | | | | | | Q-MAX | DATUM | | q-MAX | DATUM | | Q-MAX | DATUM | | q-MAX | DATUM | |
| B 30 | 2 | 8024/1103 | EBERHARDZELL | 345 | 12593 | SO2805 | 1433 | SO1510 | 18 | 12667 | FR0206 | 1236 | DO1506 | 11 | 24504 | FR2010 | 2110 | SO1510 | 18 |
| B 31 | 2 | 7911/1100 | BREISACH | 365 | 11183 | FR2605 | 1105 | DI3110 | 18 | 11268 | FR2605 | 1238 | MO0805 | 18 | 22451 | FR2605 | 1952 | FR2605 | 16 |
| B 31a | 2 | 7912/1102 | OU UMKIRCH (W) | 365 | 12141 | FR1407 | 1335 | DI2507 | 8 | 13124 | FR1509 | 1413 | FR0704 | 17 | 24688 | FR1512 | 2301 | DI0711 | 17 |
| B 31a | 2 | 7912/1101 | OU UMKIRCH (O) | 365 | 13781 | FR1407 | 1646 | DO1105 | 8 | 16644 | FR1509 | 1749 | FR1509 | 17 | 29452 | FR1509 | 2720 | FR0704 | 17 |
| B 31n | 4 | 8013/1100 | FREIBURG-OSTTUNNEL | 365 | 23022 | FR2107 | 1954 | SO1510 | 12 | 21411 | FR1407 | 1970 | MO0304 | 8 | 44172 | FR1407 | 3465 | SO1510 | 18 |
| B 31 | 2 | 8014/1100 | FALKENSTEIG | 365 | 13729 | SO1806 | 1212 | FR1404 | 12 | 13617 | SO0608 | 1221 | SO1806 | 19 | 27316 | SO1806 | 2249 | SO2008 | 19 |
| B 31 | 2 | 8014/1101 | HINTERZARTEN | 365 | 15137 | SA1208 | 1339 | SO1510 | 14 | 15385 | FR1407 | 1369 | SO0608 | 18 | 30479 | FR1407 | 2498 | SO1806 | 17 |
| B 31 | 3 | 8015/1104 | FRIEDENWEILER | 319 | 14250 | SO1806 | 1539 | SO1510 | 18 | 13556 | FR0206 | 1408 | SA0306 | 10 | 25889 | FR1407 | 2623 | SA0306 | 10 |
| B 31 | 4 | 8116/1100 | DÖGGINGEN | 347 | 14157 | SO1806 | 1285 | SA1208 | 20 | 13217 | FR0206 | 1271 | SA1208 | 12 | 25564 | FR0809 | 2247 | SA1208 | 12 |
| B 31 | 2 | 8321/1101 | HARLACHEN | 362 | 12353 | SO1806 | 984 | SO1203 | 16 | 11977 | DO1304 | 883 | SO2105 | 11 | 23323 | SO1806 | 1789 | SO1510 | 12 |
| B 32 | 2 | 7821/1104 | SIGMARINGEN | 365 | 8367 | SO2805 | 987 | SO2805 | 18 | 7586 | FR2807 | 899 | SO1106 | 12 | 14780 | SO2805 | 1391 | SO2805 | 17 |
| B 33 | 2 | 7714/8704 | GUTACH 2 | 365 | 7137 | FR1310 | 693 | SO0904 | 12 | 6968 | FR2107 | 680 | SO1510 | 18 | 13960 | FR2909 | 1353 | SO1510 | 18 |
| B 33 | 2 | 7715/1109 | HORNBERG TUNNEL | 365 | 3848 | SO2805 | 416 | SO2805 | 12 | 3699 | FR2807 | 394 | SO1510 | 16 | 7350 | SO1308 | 741 | SO2805 | 12 |
| B 33 | 4 | 8220/1112 | RADOLFZELL 2 | 365 | 16794 | SO1308 | 1217 | SO0904 | 18 | 13500 | FR2807 | 1270 | SO3004 | 12 | 28038 | SO1308 | 2228 | FR2909 | 18 |
| B 33 | 2 | 8220/1102 | KLOSTER HEGNE | 197 | 18935 | SO1308 | 1490 | DI1403 | 17 | 20654 | MI2405 | 1370 | SO1510 | 18 | 38876 | MI2405 | 2678 | SO1510 | 18 |
| B 33n | 4 | 8320/1101 | KN-TÄGERMOOS/GZA | 365 | 15254 | SA2503 | 1422 | SA2503 | 10 | 14063 | SA0804 | 1156 | SA2502 | 17 | 28838 | SA2503 | 2253 | SA1103 | 14 |
| B 34 | 3 | 8218/1108 | BIETINGEN | 361 | 11199 | DO1304 | 901 | SA2904 | 10 | 11409 | SA0306 | 790 | SO0907 | 18 | 21108 | FR0206 | 1523 | SA2502 | 12 |
| B 34 | 2 | 8315/1101 | WALDSHUT-RHEINBR. | 365 | 9051 | FR0812 | 885 | SA2904 | 10 | 8445 | FR2605 | 752 | DI0108 | 18 | 17174 | FR2710 | 1352 | FR2701 | 17 |
| B 34 | 2 | 8316/1102 | ERZINGEN | 111 | 3208 | MI2405 | 303 | DI1212 | 18 | 4680 | SA0306 | 340 | FR1310 | 17 | 7202 | SA0306 | 635 | DO0911 | 18 |
| B 34 | 4 | 8411/1104 | GRENZACHERHORN | 359 | 6868 | FR2212 | 780 | MI1204 | 18 | 6707 | FR0303 | 514 | SA0701 | 15 | 13487 | FR2212 | 1163 | MI1204 | 19 |
| B 36 | 2 | 7115/1105 | RASTATT | 363 | 12953 | FR2010 | 1070 | DO1210 | 18 | 10900 | MI2405 | 894 | MO1303 | 8 | 23462 | MI2405 | 1818 | DO1210 | 18 |
| B 290 | 2 | 6424/1100 | BAD MERGENTHEIM 2 | 365 | 9721 | FR2209 | 994 | DI1209 | 17 | 9664 | FR2209 | 1019 | MO1109 | 8 | 19385 | FR2209 | 1661 | DI1209 | 17 |
| B 290 | 2 | 6826/1103 | CRAILSHEIM-SÜD | 365 | 5724 | FR0206 | 559 | MI0305 | 8 | 5224 | SA2110 | 522 | SA2110 | 19 | 10388 | FR0206 | 946 | MI1810 | 8 |
| B 292 | 2 | 6521/1103 | AUERBACH | 365 | 3842 | FR0704 | 360 | FR0704 | 17 | 3042 | FR1205 | 293 | MO1601 | 8 | 6849 | FR0704 | 586 | DO1805 | 17 |
| B 293 | 2 | 6820/1104 | SCHWAIGERN | 362 | 9218 | FR0704 | 763 | MI1110 | 8 | 7822 | FR1205 | 824 | DI1411 | 18 | 16327 | FR0704 | 1403 | FR0704 | 17 |
| B 294 | 2 | 7616/1100 | ALPIRSBACH | 199 | 2992 | SO1510 | 393 | SO1510 | 18 | 3033 | FR1407 | 363 | SO2602 | 14 | 5842 | FR1407 | 600 | SO1510 | 15 |
| B 294 | 2 | 7913/1106 | WALDKIRCH 2 | 274 | 14557 | MI3105 | 1611 | DI1010 | 18 | 14139 | MI3105 | 1795 | MI1110 | 8 | 28696 | MI3105 | 2568 | DI1411 | 8 |
| B 311 | 2 | 7822/1107 | ERTINGEN 2 | 365 | 6295 | FR2909 | 645 | SO2805 | 18 | 6615 | DO2206 | 561 | MI2405 | 18 | 12534 | FR2909 | 1060 | MI2405 | 18 |
| B 317 | 2 | 8213/1100 | SCHÖNAU | 312 | 6120 | FR2107 | 669 | SO3007 | 12 | 6099 | DI0108 | 833 | SO2201 | 17 | 11974 | FR2807 | 1096 | SO2201 | 17 |
| B 317 | 2 | 8411/1101 | WEIL-FRIEDLINGEN | 364 | 6668 | MO0603 | 609 | SA0411 | 10 | 8494 | FR2402 | 834 | FR2402 | 8 | 15047 | FR2402 | 1076 | FR1205 | 13 |
| B 378 | 2 | 8111/1102 | NEUENBURG-RHEINBR. | 365 | 9697 | SA1706 | 895 | SA1706 | 16 | 8995 | MI0507 | 996 | MI0507 | 18 | 17142 | SA1706 | 1488 | SA1706 | 16 |
| B 462 | 2 | 7216/1100 | WEISENBACH | 302 | 6544 | FR3103 | 684 | SO0904 | 17 | 6799 | DO1304 | 682 | SO1510 | 15 | 13285 | DO1304 | 1237 | SO1510 | 15 |
| B 462 | 4 | 7716/1104 | SCHRAMBERG | 365 | 9434 | FR2804 | 843 | DO2007 | 17 | 7774 | FR3103 | 733 | MO2702 | 18 | 17018 | FR0704 | 1381 | DI0512 | 17 |
| B 500 | 2 | 7114/1102 | IFFEZHEIM-RHEINBR. | 365 | 14118 | FR1407 | 1229 | DI0310 | 17 | 12977 | FR2909 | 1236 | FR2909 | 19 | 25522 | FR1407 | 2164 | FR1407 | 17 |
| B 518 | 2 | 8413/1106 | BAD SÄCKINGEN 3 | 324 | 9677 | DO1611 | 1082 | DI0905 | 18 | 10034 | FR1509 | 909 | DI0108 | 18 | 19244 | FR1509 | 1624 | FR2710 | 17 |
| B 532 | 2 | 8411/1109 | WEIL-PALMRÄINBR. | 354 | 13015 | FR1407 | 1260 | DI0205 | 7 | 12629 | MI2405 | 1411 | MO0805 | 18 | 25382 | FR1407 | 2112 | FR1407 | 18 |

AUSWERTUNG: B A S, BÜRO FÜR ANGEWANDTE STATISTIK, PRÄMIENSTRASSE 19, 52076 AACHEN

HERAUSGEBER: REGIERUNGSPRÄSIDIUM TÜBINGEN - LANDESSTELLE FÜR STRASSENTECHNIK

AUTOMATISCHE STRASSENVERKEHRSZÄHLUNGEN IN BADEN-WÜRTTEMBERG

LANDESSTRASSEN

1. Teil

MAXIMALE VERKEHRSTÄRKEN JE RICHTUNG UND FÜR GESAMTQUERSCHNITT

JAHR 2017

| STRASSE | ZÄHLSTELLE | | | RICHTUNG 1 | | | | | RICHTUNG 2 | | | | | GESAMTQUERSCHNITT | | | | | |
|---------|------------|-----------|---------------------|------------|--------|--------|------|--------|------------|--------------|--------|-------|--------------|-------------------|-------|--------------|-------|--------|--------------|
| | | | | FS | NUMMER | NAME | GT | KFZ | | UHR- ZEIT | KFZ | | UHR- ZEIT | KFZ | | UHR- ZEIT | KFZ | | UHR- ZEIT |
| | | | | | | | | Q-MAX | DATUM | | q-MAX | DATUM | | Q-MAX | DATUM | | q-MAX | DATUM | |
| L 75 | 2 | 7512/8535 | GOLDSCHEUER KR (N) | 365 | 7057 | DO1910 | 744 | DO2906 | 19 | 6559 | FR1407 | 887 | SA2503 | 11 | 13317 | FR2010 | 1305 | DO1910 | 18 |
| L 75 | 2 | 7512/8536 | GOLDSCHEUER KR (S) | 349 | 6367 | DO1910 | 669 | DO1910 | 17 | 6748 | FR2010 | 923 | SA2503 | 11 | 12709 | DO1910 | 1215 | DO1910 | 17 |
| L 83 | 2 | 7214/1207 | BÜHL | 365 | 7097 | FR2701 | 856 | MO1004 | 18 | 6820 | FR2701 | 893 | DO1611 | 8 | 13917 | FR2701 | 1287 | DO1611 | 8 |
| L 87 | 2 | 7313/1204 | RHEINAU-FREISTETT | 0 | | | | | | | | | | | | | | | |
| L 98 | 4 | 7512/1202 | ALTENHEIM-RHEINBR. | 89 | 13871 | FR2605 | 949 | SA0403 | 15 | 12611 | FR2605 | 1107 | SA2502 | 18 | 26482 | FR2605 | 1747 | SA2502 | 16 |
| L 98 | 2 | 7512/8236 | GOLDSCHEUER KR (W) | 364 | 10922 | FR1407 | 1099 | MO0805 | 15 | 11305 | MO0805 | 1317 | MO0805 | 20 | 21766 | FR1407 | 2142 | MO0805 | 16 |
| L 98 | 2 | 7512/8235 | GOLDSCHEUER KR (O) | 365 | 9488 | FR1407 | 909 | MO0805 | 11 | 8927 | FR1407 | 974 | FR1407 | 19 | 18415 | FR1407 | 1704 | MO0805 | 16 |
| L 104 | 2 | 7712/1205 | RHEINHAUSEN | 352 | 3505 | FR2807 | 472 | MO1408 | 10 | 2779 | FR2605 | 356 | FR0505 | 19 | 6009 | FR2807 | 569 | FR2010 | 16 |
| L 113 | 2 | 7811/1200 | SASBACH | 365 | 5333 | FR2605 | 628 | FR2605 | 9 | 5199 | FR2605 | 724 | MO0805 | 18 | 10532 | FR2605 | 935 | FR2605 | 11 |
| L 113 | 2 | 7812/1200 | RIEGEL | 365 | 9769 | FR2710 | 1163 | MO2011 | 8 | 10493 | FR2807 | 1098 | DI3110 | 12 | 18908 | FR2807 | 1563 | MI2510 | 18 |
| L 122 | 2 | 8012/1203 | EHRENKIRCHEN | 365 | 3971 | FR2909 | 388 | SO0110 | 12 | 4003 | FR2909 | 441 | SO0110 | 16 | 7974 | FR2909 | 774 | SO0110 | 16 |
| L 123 | 2 | 8113/1200 | MÜNSTER TAL | 365 | 2202 | SO2201 | 347 | SO2201 | 13 | 2332 | SO2201 | 470 | SO2201 | 17 | 4534 | SO2201 | 563 | SO1510 | 16 |
| L 125 | 2 | 8012/1206 | PPAFFENWEILER | 338 | 11594 | FR1310 | 1569 | DO0604 | 8 | 11462 | MI2405 | 1253 | DO0405 | 18 | 22966 | MI2405 | 2218 | DO0604 | 8 |
| L 150 | 2 | 8214/1203 | ST. BLASIEN | 62 | 3168 | FR2605 | 408 | SO1510 | 15 | 3037 | FR2605 | 220 | DO2112 | 17 | 6205 | FR2605 | 400 | FR0311 | 17 |
| L 151 | 2 | 8414/1206 | LAUFENBURG-RHEINBR. | 316 | 9192 | FR1509 | 1076 | DI0509 | 18 | 8524 | FR1509 | 943 | MI1207 | 7 | 17716 | FR1509 | 1519 | MI1309 | 18 |
| L 154 | 2 | 8414/1102 | BAD SÄCKINGEN 1 | 298 | 8204 | FR2010 | 827 | DI0606 | 18 | 7697 | DI0606 | 675 | MO1505 | 15 | 15819 | DI0606 | 1417 | DI0606 | 18 |
| L 173 | 2 | 7814/1204 | SIMONSWALD | 365 | 4299 | FR2605 | 502 | MI2405 | 20 | 4475 | FR2605 | 524 | SO0502 | 17 | 8774 | FR2605 | 809 | MI1406 | 19 |
| L 173 | 2 | 7915/1201 | FURTWANGEN | 365 | 6911 | MI2405 | 757 | DO2610 | 17 | 6760 | MI2405 | 801 | DO2303 | 8 | 13671 | MI2405 | 1220 | MI2405 | 17 |
| L 186 | 2 | 7913/1205 | WALDKIRCH 1 | 365 | 5850 | MI2405 | 534 | DO1602 | 17 | 5695 | MI2405 | 526 | MI2405 | 17 | 11545 | MI2405 | 1051 | MI2405 | 18 |
| L 220 | 2 | 8220/1203 | LANGENRAIN | 365 | 3534 | SO1308 | 590 | DI1508 | 18 | 3035 | SO3004 | 467 | DI0205 | 8 | 6106 | DI1508 | 726 | DI1508 | 18 |
| L 221 | 2 | 8320/1203 | WOLLMATINGEN | 228 | 1119 | MI1005 | 158 | SO2901 | 15 | 1731 | FR1509 | 233 | MO2404 | 9 | 2754 | FR1509 | 304 | DI1508 | 19 |
| L 249 | 2 | 7622/1204 | WASSERSTETTEN | 365 | 2994 | SO1510 | 412 | SO1510 | 16 | 2829 | SO1510 | 396 | SO1510 | 12 | 5823 | SO1510 | 724 | SO1510 | 16 |
| L 284 | 2 | 8023/1203 | BAD SCHUSSENRIED | 321 | 3000 | DO2610 | 404 | DO2610 | 19 | 2830 | DO2610 | 335 | DO2610 | 19 | 5830 | DO2610 | 739 | DO2610 | 19 |
| L 318 | 2 | 8226/1203 | LEUTKIRCH | 365 | 7385 | SO1510 | 964 | SO1510 | 18 | 6261 | FR1310 | 792 | SO1510 | 12 | 13497 | SO1510 | 1376 | SO1510 | 18 |
| L 333 | 2 | 8323/1208 | WALCHESREUTE | 225 | 7485 | DO1409 | 752 | DI1508 | 18 | 7376 | FR2605 | 755 | SA0209 | 10 | 14559 | DO1409 | 1355 | DO1409 | 17 |
| L 343 | 2 | 7218/1202 | SCHÖMBERG | 363 | 2764 | MO0708 | 300 | SO1510 | 17 | 2637 | MO0708 | 269 | DI0808 | 18 | 5401 | MO0708 | 512 | SO0608 | 16 |
| L 360 | 2 | 7720/1201 | ONSTMETTINGEN | 365 | 6856 | FR0704 | 643 | FR1205 | 13 | 7181 | FR2104 | 650 | DI2504 | 17 | 14008 | FR0704 | 1233 | MO2404 | 18 |
| L 389 | 2 | 7519/1205 | BODELSHAUSEN | 359 | 3898 | DO0902 | 447 | DI0702 | 8 | 3734 | MI0802 | 405 | SO1510 | 19 | 7606 | DO0902 | 781 | DI0702 | 8 |
| L 401 | 2 | 7415/1201 | MITTELTAL | 365 | 4409 | SO0608 | 877 | SA0508 | 24 | 4551 | SA0508 | 554 | SA0508 | 20 | 8389 | SA0508 | 968 | SA0508 | 24 |
| L 518 | 2 | 6422/1203 | WALLDÜRN | 365 | 1368 | FR2804 | 144 | SO1902 | 14 | 1284 | FR2107 | 142 | MI2806 | 17 | 2613 | FR1407 | 238 | MI2806 | 17 |
| L 559 | 2 | 6917/1201 | WEINGARTEN | 365 | 4458 | FR2710 | 554 | DI2410 | 8 | 5292 | FR2710 | 621 | DO2610 | 18 | 9750 | FR2710 | 882 | DO2610 | 18 |
| L 600 | 4 | 6617/1214 | HEIDELBERG 2 | 365 | 23616 | FR2010 | 2130 | MI2510 | 8 | 20533 | FR0704 | 2003 | MI2510 | 17 | 43517 | FR2010 | 3587 | DO1910 | 17 |
| L 722 | 2 | 6617/1219 | TALHAUS | 365 | 11296 | FR2804 | 1056 | MI3105 | 18 | 10945 | DO2109 | 1207 | SO1510 | 18 | 21908 | FR2804 | 2140 | SO1510 | 18 |
| L 1020 | 2 | 6624/1207 | HOLLENBACH | 358 | 2400 | FR3006 | 248 | DO1611 | 17 | 2669 | FR1407 | 341 | FR1407 | 17 | 4843 | FR1407 | 520 | FR1407 | 17 |
| L 1040 | 2 | 6726/1200 | GAGGSTATT | 365 | 4367 | MI1110 | 481 | DI1010 | 11 | 4667 | MI1110 | 624 | SO0810 | 18 | 9034 | MI1110 | 786 | MI1110 | 17 |
| L 1060 | 2 | 7026/1200 | LINDENHOF | 365 | 3596 | FR2107 | 384 | FR2107 | 17 | 3520 | DO0712 | 357 | DO0712 | 19 | 6960 | FR0206 | 690 | DO0712 | 18 |
| L 1066 | 2 | 7023/1203 | SULZBACH (MURR) | 214 | 7648 | FR1407 | 691 | SO0110 | 16 | 7812 | MI0811 | 729 | DI2802 | 16 | 15229 | MI0811 | 1219 | SO0110 | 16 |

AUSWERTUNG: B A S, BÜRO FÜR ANGEWANDTE STATISTIK, PRÄMIENSTRASSE 19, 52076 AACHEN

HERAUSGEBER: REGIERUNGSPRÄSIDIUM TÜBINGEN - LANDESSTELLE FÜR STRASSENTECHNIK

AUTOMATISCHE STRASSENVERKEHRSZÄHLUNGEN IN BADEN-WÜRTTEMBERG

LANDESSTRASSEN 2. Teil

MAXIMALE VERKEHRSSTÄRKEN JE RICHTUNG UND FÜR GESAMTQUERSCHNITT

JAHR 2017

| STRASSE | ZÄHLSTELLE | | GT | RICHTUNG 1 | | | RICHTUNG 2 | | | GESAMTQUERSCHNITT | | | | | | |
|---------|------------|---------------------------|-----|--------------|--------|--------------|--------------|--------|--------------|-------------------|-------|--------------|--------------|-------|--------------|----|
| | | | | KFZ Q-MAX | DATUM | UHR- ZEIT | KFZ Q-MAX | DATUM | UHR- ZEIT | KFZ Q-MAX | DATUM | UHR- ZEIT | KFZ Q-MAX | DATUM | UHR- ZEIT | |
| | FS | NUMMER NAME | | | | | | | | | | | | | | |
| L 1096 | 2 | 6721/1217 HEUCHLINGEN | 331 | 5736 | FR0206 | 16 | 5762 | FR0610 | 820 | MO1311 | 7 | 11434 | FR0206 | 1001 | MI1511 | 7 |
| L 1100 | 2 | 6821/1201 FLEIN | 365 | 8350 | DI1909 | 8 | 7324 | FR3103 | 932 | DO0308 | 19 | 15000 | FR3103 | 1425 | DI1909 | 17 |
| L 1115 | 2 | 6921/1216 GROSSBOTTWAR | 365 | 9645 | FR1407 | 18 | 9297 | SO1510 | 1009 | SO1510 | 15 | 17948 | FR1407 | 1732 | SO1510 | 15 |
| L 1142 | 2 | 7121/1211 HEGNACH | 226 | 14293 | FR3103 | 8 | 11294 | FR3103 | 903 | FR2010 | 18 | 25587 | FR3103 | 1764 | FR2010 | 18 |
| L 1164 | 2 | 7325/1203 WALDHAUSEN | 354 | 2274 | DI0512 | 17 | 2282 | DI0512 | 213 | SO0904 | 15 | 4556 | DI0512 | 400 | DI0512 | 17 |
| L 1177 | 2 | 7120/1227 HEIMERDINGEN | 365 | 4372 | MI2405 | 18 | 5530 | MI2405 | 574 | DO3011 | 8 | 9902 | MI2405 | 967 | DI2504 | 8 |
| L 1180 | 4 | 7220/1203 SOLITUDE | 358 | 29388 | DO2311 | 18 | 21248 | DO0510 | 2770 | MO1610 | 8 | 49854 | DO2311 | 4779 | MI2211 | 8 |
| L 1233 | 2 | 7525/1211 TOMERDINGEN | 365 | 4190 | DO2707 | 14 | 7031 | DI2811 | 1018 | DI2811 | 19 | 8996 | DI2811 | 1204 | FR0109 | 17 |
| L 2310 | 2 | 6222/1202 ROSENMÜHLE | 336 | 2943 | DO0911 | 15 | 2951 | DO0911 | 272 | DI0310 | 18 | 5894 | DO0911 | 494 | FR1407 | 15 |
| G | 2 | 8411/1108 LÖRRACH-STETTEN | 165 | 7558 | DI0606 | 10 | 8018 | DI0606 | 589 | DI0606 | 18 | 15576 | DI0606 | 1167 | DI0606 | 18 |

AUSWERTUNG: B A S, BÜRO FÜR ANGEWANDTE STATISTIK, PRÄMIENSTRASSE 19, 52076 AACHEN

HERAUSGEBER: REGIERUNGSPRÄSIDIUM TÜBINGEN - LANDESSTELLE FÜR STRASSENTECHNIK

AUTOMATISCHE STRASSENVERKEHRSZÄHLUNGEN IN BADEN-WÜRTTEMBERG

DURCHSCHNITTLICHER KFZ - TAGESVERKEHR SOWIE ANTEILE UND DTV-WERTE DER FAHRZEUGARTEN

JAHR 2017

| Str.-Kl. u.-Nr. | Zst.-Name | TK-/ Zst.-Nr. | Alle Wochentage (Montag - Sonntag) | | | | | | | | | | | SGV | SV |
|--------------------|------------------------|------------------|------------------------------------|--------|-------------|-----------------|--------------------|-------------|----------------|---------------------|--------------------|----------------|----------------|----------------|----------------|
| | | | GT | KFZ | Mot | Pkw | Pkw mit Anh. | Bus | Lfw (<3,5t) | Lkw ohne Anh. | Lkw mit Anh. | Sattel | Sonst. nkl. | | |
| A 5 | EPPELHEIM | 65171010 | 337 | 75929 | 245 0,3% | 60544 79,7% | 752 1,0% | 227 0,3% | 5954 7,8% | 1416 1,9% | 1651 2,2% | 5068 6,7% | 72 0,1% | 8135 10,7% | 8362 11,0% |
| A 5 | ST. LEON | 67171018 | 303 | 113715 | 325 0,3% | 82644 72,7% | 1415 1,2% | 437 0,4% | 10666 9,4% | 2157 1,9% | 3537 3,1% | 12283 10,8% | 252 0,2% | 17977 15,8% | 18414 16,2% |
| A 5 | KARLSRUHE 1 | 70161022 | 242 | 145530 | 432 0,3% | 108662 74,7% | 1685 1,2% | 407 0,3% | 12128 8,3% | 3866 2,7% | 4023 2,8% | 14324 9,8% | 4 0,0% | 22213 15,3% | 22620 15,5% |
| A 5 | ACHERN | 73141035 | 342 | 72691 | 252 0,3% | 52128 71,7% | 966 1,4% | 332 0,5% | 6722 9,2% | 1626 2,2% | 2433 3,3% | 8102 11,1% | 101 0,1% | 12161 16,7% | 12493 17,2% |
| A 5 | NIMBURG | 78121047 | 274 | 73987 | 227 0,3% | 55821 75,4% | 978 1,3% | 302 0,4% | 7210 9,7% | 1663 2,2% | 1822 2,5% | 5835 7,9% | 129 0,2% | 9320 12,6% | 9622 13,0% |
| A 5 | T+R. BREISGAU | 80121049 | 273 | 66945 | 221 0,3% | 49348 73,7% | 1047 1,6% | 313 0,5% | 6887 10,3% | 1564 2,3% | 1567 2,3% | 5909 8,8% | 89 0,1% | 9040 13,5% | 9353 14,0% |
| A 5 | NEUENBURG 1 | 82111052 | 122 | 16354 | 71 0,4% | 9892 60,5% | 223 1,4% | 116 0,7% | 1574 9,6% | 346 2,1% | 531 3,2% | 3545 21,7% | 57 0,3% | 4422 27,0% | 4538 27,7% |
| A 5 | KLEINKEMS | 83111053 | 268 | 45230 | 180 0,4% | 35667 78,9% | 480 1,1% | 162 0,4% | 3827 8,5% | 747 1,7% | 896 2,0% | 3211 7,1% | 60 0,1% | 4854 10,7% | 5016 11,1% |
| A 5 | WEIL AM RHEIN/GZA | 84111099 | 212 | 32962 | 209 0,6% | 27604 83,7% | 248 0,8% | 118 0,4% | 2257 6,8% | 410 1,2% | 337 1,0% | 1734 5,3% | 44 0,1% | 2481 7,5% | 2599 7,9% |
| A 6 | HOCKENHEIM | 66171025 | 365 | 99425 | 275 0,3% | 72180 72,6% | 1311 1,3% | 323 0,3% | 8957 9,0% | 1765 1,8% | 3125 3,1% | 11324 11,4% | 164 0,2% | 16214 16,3% | 16537 16,6% |
| A 6 | WALLDORF | 67171016 | 137 | 87023 | 214 0,2% | 61036 70,1% | 1118 1,3% | 239 0,3% | 7365 8,5% | 2349 2,7% | 2948 3,4% | 11749 13,5% | 4 0,0% | 17046 19,6% | 17285 19,9% |
| A 6 | NECKARSULM | 68211059 | 147 | 95042 | 220 0,2% | 65675 69,1% | 1303 1,4% | 216 0,2% | 7886 8,3% | 3078 3,2% | 3676 3,9% | 12259 12,9% | 730 0,8% | 19013 20,0% | 19229 20,2% |
| A 6 | SCHWABBACH | 68221091 | 301 | 64938 | 123 0,2% | 42638 65,7% | 1052 1,6% | 245 0,4% | 6344 9,8% | 1438 2,2% | 2851 4,4% | 10113 15,6% | 135 0,2% | 14402 22,2% | 14647 22,6% |
| A 7 | LANGENAU | 75261061 | 151 | 47944 | 121 0,3% | 35855 74,8% | 704 1,5% | 171 0,4% | 4468 9,3% | 829 1,7% | 1525 3,2% | 4219 8,8% | 51 0,1% | 6573 13,7% | 6744 14,1% |
| A 8 | PFORZHEIM-OST | 70181077 | 25 | 92413 | 169 0,2% | 68763 74,4% | 1023 1,1% | 389 0,4% | 8225 8,9% | 1782 1,9% | 2796 3,0% | 9138 9,9% | 130 0,1% | 13716 14,8% | 14105 15,3% |
| A 8 | STUTTART-VAIHING. | 72201073 | 0 | 154733 | 399 0,3% | 120230 77,7% | 1483 1,0% | 446 0,3% | 12594 8,1% | 3726 2,4% | 4061 2,6% | 11516 7,4% | 276 0,2% | 19303 12,5% | 19749 12,8% |
| A 8 | DENKENDORF | 73211075 | 162 | 107095 | 331 0,3% | 83087 77,6% | 1206 1,1% | 493 0,5% | 6923 6,5% | 2915 2,7% | 2408 2,2% | 7922 7,4% | 1808 1,7% | 13245 12,4% | 13738 12,8% |
| A 8 | AICHELBERG | 73231077 | 190 | 76566 | 251 0,3% | 56408 73,7% | 1370 1,8% | 378 0,5% | 7254 9,5% | 2294 3,0% | 1888 2,5% | 6422 8,4% | 301 0,4% | 10604 13,8% | 10982 14,3% |
| A 8 | MERKLINGEN | 7424/1068 | 0 | 72020 | 189 0,3% | 55200 76,6% | 863 1,2% | 345 0,5% | 4937 6,9% | 2092 2,9% | 2157 3,0% | 6237 8,7% | 0 0,0% | 10486 14,6% | 10831 15,0% |
| A 81 | NEUENSTADT | 67221084 | 224 | 38070 | 101 0,3% | 28369 74,5% | 411 1,1% | 74 0,2% | 3297 8,7% | 742 1,9% | 1212 3,2% | 3822 10,0% | 43 0,1% | 5776 15,2% | 5850 15,4% |
| A 81 | PLEIDELSHEIM | 70211086 | 0 | 109123 | 284 0,3% | 84686 77,6% | 1648 1,5% | 359 0,3% | 10585 9,7% | 2501 2,3% | 2580 2,4% | 6168 5,7% | 314 0,3% | 11249 10,3% | 11608 10,6% |
| A 81 | LUDWIGSBURG | 70201001 | 365 | 126536 | 443 0,4% | 101330 80,1% | 1072 0,8% | 387 0,3% | 7896 6,2% | 3708 2,9% | 2509 2,0% | 6621 5,2% | 2570 2,0% | 12838 10,1% | 13225 10,5% |
| A 81 | STUTTART-KORNTAL | 71201088 | 325 | 114841 | 919 0,8% | 89069 77,6% | 1051 0,9% | 269 0,2% | 8852 7,7% | 4122 3,6% | 2730 2,4% | 6193 5,4% | 1637 1,4% | 13045 11,4% | 13314 11,6% |
| A 81 | BÖBLINGEN | 72201011 | 319 | 126671 | 478 0,4% | 105693 83,4% | 926 0,7% | 230 0,2% | 9743 7,7% | 2362 1,9% | 1919 1,5% | 5051 4,0% | 268 0,2% | 9332 7,4% | 9562 7,5% |
| A 81 | HORB | 75181028 | 351 | 55895 | 163 0,3% | 43623 78,0% | 670 1,2% | 149 0,3% | 4925 8,8% | 1104 2,0% | 1379 2,5% | 3824 6,8% | 58 0,1% | 6307 11,3% | 6456 11,6% |
| A 81 | T+R HEGAU | 81181038 | 262 | 39905 | 164 0,4% | 31056 77,8% | 507 1,3% | 132 0,3% | 3605 9,0% | 820 2,1% | 863 2,2% | 2707 6,8% | 51 0,1% | 4390 11,0% | 4522 11,3% |
| A 81 | GEISINGEN | 81181036 | 0 | 38965 | 2 0,0% | 30859 79,2% | 283 0,7% | 71 0,2% | 3013 7,7% | 1105 2,8% | 900 2,3% | 2731 7,0% | 0 0,0% | 4736 12,2% | 4807 12,3% |
| A 96 | LEUTKIRCH-WEST | 81261001 | 333 | 41721 | 134 0,3% | 31895 76,4% | 645 1,5% | 239 0,6% | 3791 9,1% | 688 1,6% | 993 2,4% | 3292 7,9% | 44 0,1% | 4973 11,9% | 5212 12,5% |
| A 96 | WANGEN | 82241001 | 274 | 36083 | 146 0,4% | 28153 78,0% | 504 1,4% | 233 0,6% | 3116 8,6% | 475 1,3% | 709 2,0% | 2713 7,5% | 32 0,1% | 3897 10,8% | 4130 11,4% |
| A 98 | LÖRRACH | 83121003 | 228 | 27394 | 129 0,5% | 23096 84,3% | 192 0,7% | 25 0,1% | 1543 5,6% | 580 2,1% | 365 1,3% | 1286 4,7% | 179 0,7% | 2231 8,1% | 2256 8,2% |
| A 98 | MURG-RAPPENSTEINTUNNEL | 84141001 | 295 | 6864 | 62 0,9% | 5378 78,4% | 74 1,1% | 6 0,1% | 519 7,6% | 253 3,7% | 166 2,4% | 395 5,8% | 10 0,1% | 814 11,9% | 820 11,9% |
| A 98 | LAUCHRINGEN | 83151001 | 364 | 11038 | 102 0,9% | 8553 77,5% | 127 1,2% | 16 0,1% | 782 7,1% | 287 2,6% | 292 2,6% | 865 7,8% | 15 0,1% | 1444 13,1% | 1460 13,2% |
| A 98 | STOCKACH | 81191040 | 365 | 25288 | 139 0,5% | 19561 77,4% | 346 1,4% | 71 0,3% | 2214 8,8% | 465 1,8% | 518 2,0% | 1957 7,7% | 17 0,1% | 2940 11,6% | 3011 11,9% |
| A 656 | MANNHEIM-SECKENH. | 65171009 | 325 | 42760 | 209 0,5% | 36638 85,7% | 189 0,4% | 121 0,3% | 3058 7,2% | 1091 2,6% | 346 0,8% | 858 2,0% | 251 0,6% | 2295 5,4% | 2416 5,7% |
| A 861 | RHEINFELDEN | 84121001 | 362 | 30253 | 250 0,8% | 25926 85,7% | 289 1,0% | 96 0,3% | 633 2,1% | 285 0,9% | 229 0,8% | 942 3,1% | 1604 5,3% | 1456 4,8% | 1552 5,1% |
| A 864 | BAD DÜRHEIM | 80171034 | 364 | 17708 | 74 0,4% | 13632 77,0% | 216 1,2% | 37 0,2% | 1640 9,3% | 419 2,4% | 413 2,3% | 1259 7,1% | 19 0,1% | 2091 11,8% | 2128 12,0% |

AUTOMATISCHE STRASSENVERKEHRSZÄHLUNGEN IN BADEN-WÜRTTEMBERG

DURCHSCHNITTLICHER KFZ - TAGESVERKEHR SOWIE ANTEILE UND DTV-WERTE DER FAHRZEUGARTEN

JAHR 2017

| Str.-Kl. u.-Nr. | Zst.-Name | TK-/ Zst.-Nr. | Alle Wochentage (Montag - Sonntag) | | | | | | | | | | | | SGV | SV |
|--------------------|---------------------|------------------|------------------------------------|-------|-------------|----------------|--------------------|-------------|----------------|---------------------|--------------------|--------------|----------------|---------------|---------------|----|
| | | | GT | KFZ | Mot | Pkw | Pkw mit Anh. | Bus | Lfw (<3,5t) | Lkw ohne Anh. | Lkw mit Anh. | Sattel | Sonst. nkl. | | | |
| B 3 | KARLSRUHE 2 | 69161100 | 364 | 13276 | 148 1,1% | 12147 91,5% | 110 0,8% | 25 0,2% | 420 3,2% | 218 1,6% | 54 0,4% | 101 0,8% | 51 0,4% | 373 2,8% | 398 3,0% | |
| B 3 | ACHERN-ÖNSBACH | 73141101 | 343 | 15846 | 216 1,4% | 13837 87,3% | 208 1,3% | 45 0,3% | 970 6,1% | 302 1,9% | 85 0,5% | 175 1,1% | 9 0,1% | 562 3,5% | 607 3,8% | |
| B 3n | EMMENDINGEN-WASSER | 79131104 | 365 | 16954 | 160 0,9% | 15018 88,6% | 116 0,7% | 19 0,1% | 1261 7,4% | 263 1,6% | 47 0,3% | 59 0,3% | 11 0,1% | 369 2,2% | 388 2,3% | |
| B 3 | SCHERZINGEN | 80121104 | 365 | 6409 | 97 1,5% | 5544 86,5% | 45 0,7% | 26 0,4% | 438 6,8% | 136 2,1% | 30 0,5% | 75 1,2% | 16 0,2% | 241 3,8% | 267 4,2% | |
| B 3 | WEIL-OTTERBACH | 84111106 | 337 | 18172 | 540 3,0% | 16640 91,6% | 30 0,2% | 56 0,3% | 751 4,1% | 61 0,3% | 14 0,1% | 69 0,4% | 11 0,1% | 144 0,8% | 200 1,1% | |
| B 10 | VAIHINGEN (ENZ) | 70191108 | 196 | 12607 | 110 0,9% | 9468 75,1% | 158 1,3% | 8 0,1% | 965 7,7% | 625 5,0% | 447 3,5% | 825 6,5% | 0 0,0% | 1897 15,0% | 1905 15,1% | |
| B 10 | STUTTGART-ZUFFENH. | 71201100 | 364 | 79733 | 485 0,6% | 67260 84,4% | 347 0,4% | 202 0,3% | 5885 7,4% | 1926 2,4% | 821 1,0% | 2702 3,4% | 106 0,1% | 5449 6,8% | 5651 7,1% | |
| B 10 | STUTTGART-HEDELFG. | 72211101 | 192 | 70943 | 577 0,8% | 60278 85,0% | 427 0,6% | 60 0,1% | 5366 7,6% | 1813 2,6% | 704 1,0% | 1714 2,4% | 3 0,0% | 4231 6,0% | 4291 6,0% | |
| B 10 | PLOCHINGEN | 72221100 | 365 | 69051 | 468 0,7% | 58811 85,2% | 436 0,6% | 71 0,1% | 5051 7,3% | 1769 2,6% | 713 1,0% | 1732 2,5% | 0 0,0% | 4214 6,1% | 4285 6,2% | |
| B 10 | GÖPPINGEN | 73231100 | 365 | 44706 | 238 0,5% | 37746 84,4% | 321 0,7% | 18 0,0% | 3515 7,9% | 1163 2,6% | 542 1,2% | 1097 2,5% | 63 0,1% | 2802 6,3% | 2820 6,3% | |
| B 10 | ULM-NORD | 75251103 | 357 | 59113 | 394 0,7% | 48801 82,6% | 563 1,0% | 216 0,4% | 4235 7,2% | 1383 2,3% | 767 1,3% | 2076 3,5% | 678 1,1% | 4226 7,1% | 4442 7,5% | |
| B 14 | STRÜMPFELBACH | 70221100 | 333 | 19340 | 207 1,1% | 16094 83,2% | 216 1,1% | 77 0,4% | 1401 7,2% | 547 2,8% | 211 1,1% | 458 2,4% | 130 0,7% | 1216 6,3% | 1293 6,7% | |
| B 14 | KORB | 71221106 | 365 | 57064 | 426 0,7% | 48704 85,3% | 374 0,7% | 59 0,1% | 4090 7,2% | 1201 2,1% | 387 0,7% | 845 1,5% | 980 1,7% | 2433 4,3% | 2492 4,4% | |
| B 14 | HORB-NORD | 75181103 | 342 | 12494 | 139 1,1% | 10381 83,1% | 122 1,0% | 72 0,6% | 887 7,1% | 323 2,6% | 145 1,2% | 277 2,2% | 149 1,2% | 745 6,0% | 817 6,5% | |
| B 14 | TUTTILINGEN | 80181102 | 365 | 13311 | 138 1,0% | 10599 79,6% | 234 1,8% | 41 0,3% | 898 6,7% | 420 3,2% | 289 2,2% | 692 5,2% | 0 0,0% | 1401 10,5% | 1442 10,8% | |
| B 19 | KÜNZELSAU | 67241104 | 365 | 18509 | 213 1,2% | 16215 87,6% | 155 0,8% | 197 1,1% | 979 5,3% | 329 1,8% | 115 0,6% | 271 1,5% | 36 0,2% | 715 3,9% | 912 4,9% | |
| B 27 | TAUBERBISCHOFSSHEIM | 63231101 | 365 | 7711 | 97 1,3% | 6346 82,3% | 88 1,1% | 28 0,4% | 516 6,7% | 200 2,6% | 153 2,0% | 278 3,6% | 5 0,1% | 631 8,2% | 659 8,5% | |
| B 27 | RITTERSBACH | 65211100 | 365 | 6051 | 63 1,0% | 4840 80,0% | 79 1,3% | 38 0,6% | 417 6,9% | 172 2,8% | 142 2,3% | 257 4,2% | 45 0,7% | 571 9,4% | 609 10,1% | |
| B 27 | NECKARSULM 2 | 68211102 | 353 | 36254 | 214 0,6% | 31794 87,7% | 220 0,6% | 78 0,2% | 2072 5,7% | 569 1,6% | 315 0,9% | 899 2,5% | 93 0,3% | 1783 4,9% | 1861 5,1% | |
| B 27 | WALHEIM | 69201102 | 365 | 8109 | 103 1,3% | 6881 84,9% | 74 0,9% | 18 0,2% | 626 7,7% | 204 2,5% | 46 0,6% | 88 1,1% | 69 0,9% | 338 4,2% | 356 4,4% | |
| B 27 | KORNWESTHEIM | 71211109 | 358 | 49056 | 447 0,9% | 42342 86,3% | 163 0,3% | 78 0,2% | 3145 6,4% | 1234 2,5% | 428 0,9% | 1185 2,4% | 34 0,1% | 2847 5,8% | 2925 6,0% | |
| B 27 | ECHTERDINGEN 2 | 72201103 | 365 | 70715 | 432 0,6% | 64080 90,6% | 205 0,3% | 141 0,2% | 4534 6,4% | 847 1,2% | 126 0,2% | 251 0,4% | 100 0,1% | 1224 1,7% | 1365 1,9% | |
| B 27 | TÜBINGEN-SÜD | 75201101 | 246 | 36147 | 255 0,7% | 30951 85,6% | 408 1,1% | 77 0,2% | 2705 7,5% | 752 2,1% | 343 0,9% | 555 1,5% | 101 0,3% | 1650 4,6% | 1727 4,8% | |
| B 27 | ROTTWEIL | 78171102 | 365 | 14760 | 91 0,6% | 12506 84,7% | 153 1,0% | 12 0,1% | 1299 8,8% | 383 2,6% | 103 0,7% | 213 1,4% | 0 0,0% | 699 4,7% | 711 4,8% | |
| B 27 | NEUHAUS | 81171100 | 353 | 3234 | 53 1,6% | 2624 81,1% | 22 0,7% | 26 0,8% | 189 5,8% | 45 1,4% | 92 2,8% | 163 5,0% | 20 0,6% | 300 9,3% | 326 10,1% | |
| B 27 | LOTTSTETTEN | 83171101 | 333 | 9360 | 81 0,9% | 8293 88,6% | 28 0,3% | 12 0,1% | 356 3,8% | 314 3,4% | 35 0,4% | 180 1,9% | 62 0,7% | 529 5,7% | 541 5,8% | |
| B 27 | JESTETTEN | 83171102 | 365 | 10255 | 120 1,2% | 9258 90,3% | 41 0,4% | 18 0,2% | 456 4,4% | 99 1,0% | 31 0,3% | 107 1,0% | 126 1,2% | 237 2,3% | 255 2,5% | |
| B 28 | KEHL-EUROPABRÜCKE | 74121100 | 359 | 30678 | 313 1,0% | 26816 87,4% | 69 0,2% | 204 0,7% | 1156 3,8% | 251 0,8% | 125 0,4% | 855 2,8% | 892 2,9% | 1231 4,0% | 1435 4,7% | |
| B 28 | OPPENAU | 75141101 | 242 | 8873 | 204 2,3% | 7403 83,4% | 113 1,3% | 22 0,2% | 630 7,1% | 199 2,2% | 101 1,1% | 184 2,1% | 16 0,2% | 484 5,5% | 506 5,7% | |
| B 28a | TÜBINGEN-WEST | 74201120 | 365 | 26116 | 231 0,9% | 22371 85,7% | 207 0,8% | 142 0,5% | 1817 7,0% | 661 2,5% | 292 1,1% | 393 1,5% | 0 0,0% | 1346 5,2% | 1488 5,7% | |
| B 28 | HEROLDSTATT | 75241100 | 337 | 4056 | 70 1,7% | 3316 81,8% | 57 1,4% | 9 0,2% | 289 7,1% | 93 2,3% | 55 1,4% | 122 3,0% | 47 1,2% | 270 6,7% | 279 6,9% | |
| B 29 | GRUNBACH | 71221107 | 365 | 55339 | 332 0,6% | 47675 86,2% | 375 0,7% | 41 0,1% | 4161 7,5% | 1142 2,1% | 437 0,8% | 1103 2,0% | 74 0,1% | 2682 4,8% | 2723 4,9% | |
| B 29 | SCHWÄBISCH-GMÜND | 72241109 | 364 | 23078 | 125 0,5% | 18521 80,3% | 297 1,3% | 24 0,1% | 1834 7,9% | 779 3,4% | 423 1,8% | 1075 4,7% | 0 0,0% | 2277 9,9% | 2301 10,0% | |

AUTOMATISCHE STRASSENVERKEHRSZÄHLUNGEN IN BADEN-WÜRTTEMBERG

DURCHSCHNITTLICHER KFZ - TAGESVERKEHR SOWIE ANTEILE UND DTV-WERTE DER FAHRZEUGARTEN

JAHR 2017

| Str.-Kl. u.-Nr. | Zst.-Name | TK-/ Zst.-Nr. | Alle Wochentage (Montag - Sonntag) | | | | | | | | | | | | |
|--------------------|------------------------|------------------|------------------------------------|-------|-------------|----------------|--------------------|-------------|----------------|---------------------|--------------------|--------------|----------------|---------------|---------------|
| | | | GT | KFZ | Mot | Pkw | Pkw mit Anh. | Bus | Lfw (<3,5t) | Lkw ohne Anh. | Lkw mit Anh. | Sattel | Sonst. nkl. | SGV | SV |
| B 29n | AALEN-WESTUMGEHUNG | 71268468 | 363 | 20742 | 140 0,7% | 17180 82,8% | 336 1,6% | 73 0,4% | 653 3,1% | 892 4,3% | 481 2,3% | 951 4,6% | 36 0,2% | 2324 11,2% | 2397 11,6% |
| B 30 | EBERHARDZELL | 80241100 | 345 | 18583 | 202 1,1% | 14376 77,4% | 273 1,5% | 36 0,2% | 1492 8,0% | 605 3,3% | 519 2,8% | 888 4,8% | 192 1,0% | 2012 10,8% | 2048 11,0% |
| B 31 | BREISACH | 79111100 | 365 | 14523 | 239 1,6% | 12967 89,3% | 84 0,6% | 69 0,5% | 617 4,2% | 90 0,6% | 68 0,5% | 330 2,3% | 56 0,4% | 488 3,4% | 557 3,8% |
| B 31a | OU UMKIRCH (W) | 7912/1102 | 365 | 18727 | 153 0,8% | 15828 84,5% | 142 0,8% | 25 0,1% | 1559 8,3% | 501 2,7% | 146 0,8% | 341 1,8% | 33 0,2% | 988 5,3% | 1013 5,4% |
| B 31a | OU UMKIRCH (O) | 7912/1101 | 365 | 21919 | 176 0,8% | 18518 84,5% | 170 0,8% | 26 0,1% | 1866 8,5% | 571 2,6% | 173 0,8% | 381 1,7% | 40 0,2% | 1125 5,1% | 1151 5,3% |
| B 31 | FREIBURG-OSTTUNNEL | 80131100 | 365 | 35691 | 301 0,8% | 28892 81,0% | 378 1,1% | 153 0,4% | 2961 8,3% | 831 2,3% | 520 1,5% | 1616 4,5% | 39 0,1% | 2967 8,3% | 3120 8,7% |
| B 31 | FALKENSTEIG | 80141100 | 365 | 20824 | 151 0,7% | 15834 76,0% | 266 1,3% | 136 0,7% | 1823 8,8% | 545 2,6% | 494 2,4% | 1530 7,3% | 46 0,2% | 2569 12,3% | 2705 13,0% |
| B 31 | HINTERZARTEN | 80141101 | 365 | 22989 | 239 1,0% | 17413 75,7% | 299 1,3% | 150 0,7% | 2289 10,0% | 546 2,4% | 501 2,2% | 1517 6,6% | 35 0,2% | 2564 11,2% | 2714 11,8% |
| B 31 | FRIEDENWEILER-TITTISEE | 80151104 | 319 | 19737 | 175 0,9% | 14948 75,7% | 280 1,4% | 114 0,6% | 1784 9,0% | 504 2,6% | 425 2,2% | 1486 7,5% | 21 0,1% | 2415 12,2% | 2529 12,8% |
| B 31 | DÖGGINGEN TUNNEL | 81161100 | 347 | 19413 | 150 0,8% | 14606 75,2% | 277 1,4% | 105 0,5% | 1751 9,0% | 535 2,8% | 444 2,3% | 1522 7,8% | 20 0,1% | 2501 12,9% | 2606 13,4% |
| B 31 | HARLACHEN | 83211101 | 362 | 18563 | 209 1,1% | 14421 77,7% | 203 1,1% | 174 0,9% | 1519 8,2% | 336 1,8% | 276 1,5% | 1371 7,4% | 52 0,3% | 1983 10,7% | 2157 11,6% |
| B 32 | SIGMARINGEN | 78211104 | 365 | 10159 | 182 1,8% | 7967 78,4% | 150 1,5% | 29 0,3% | 776 7,6% | 301 3,0% | 256 2,5% | 489 4,8% | 10 0,1% | 1046 10,3% | 1075 10,6% |
| B 33 | GUTACH 2 | 77148704 | 365 | 10533 | 236 2,2% | 8309 78,9% | 105 1,0% | 49 0,5% | 752 7,1% | 279 2,6% | 193 1,8% | 591 5,6% | 19 0,2% | 1063 10,1% | 1112 10,6% |
| B 33 | TUNNEL HORNBERG | 77151109 | 365 | 5167 | 127 2,5% | 3586 69,4% | 62 1,2% | 27 0,5% | 374 7,2% | 212 4,1% | 186 3,6% | 581 11,2% | 10 0,2% | 979 18,9% | 1006 19,5% |
| B 33 | RADOLFZELL 2 | 82201112 | 365 | 21786 | 130 0,6% | 19265 88,4% | 135 0,6% | 14 0,1% | 754 3,5% | 523 2,4% | 175 0,8% | 647 3,0% | 144 0,7% | 1345 6,2% | 1359 6,2% |
| B 33 | KLOSTER HEGNE | 82201102 | 197 | 30094 | 280 0,9% | 25707 85,4% | 210 0,7% | 76 0,3% | 2172 7,2% | 604 2,0% | 280 0,9% | 731 2,4% | 36 0,1% | 1615 5,4% | 1691 5,6% |
| B 33 | KONSTANZ-TÄGERMOOS | 83201101 | 365 | 20256 | 159 0,8% | 17855 88,1% | 64 0,3% | 46 0,2% | 812 4,0% | 124 0,6% | 158 0,8% | 548 2,7% | 490 2,4% | 830 4,1% | 876 4,3% |
| B 34 | BIETINGEN | 82181108 | 361 | 15617 | 77 0,5% | 12818 82,1% | 123 0,8% | 45 0,3% | 1031 6,6% | 190 1,2% | 276 1,8% | 818 5,2% | 239 1,5% | 1284 8,2% | 1329 8,5% |
| B 34 | WALDSHUT RHEINBR. | 83151101 | 365 | 13909 | 166 1,2% | 11600 83,4% | 55 0,4% | 15 0,1% | 550 4,0% | 113 0,8% | 191 1,4% | 548 3,9% | 670 4,8% | 852 6,1% | 867 6,2% |
| B 34 | ERZINGEN | 83161102 | 111 | 5178 | 15 0,3% | 4765 92,0% | 24 0,5% | 17 0,3% | 227 4,4% | 28 0,5% | 17 0,3% | 29 0,6% | 55 1,1% | 74 1,4% | 91 1,8% |
| B 34 | GRENZACHERHORN | 84111104 | 359 | 10280 | 234 2,3% | 9564 93,0% | 6 0,1% | 58 0,6% | 250 2,4% | 63 0,6% | 58 0,6% | 27 0,3% | 17 0,2% | 148 1,4% | 206 2,0% |
| B 36 | RASTATT | 71151105 | 363 | 17693 | 105 0,6% | 14772 83,5% | 163 0,9% | 41 0,2% | 1184 6,7% | 395 2,2% | 197 1,1% | 649 3,7% | 187 1,1% | 1241 7,0% | 1282 7,2% |
| B 290 | BAD MERGENTHEIM 2 | 64241100 | 365 | 14545 | 147 1,0% | 12716 87,4% | 140 1,0% | 57 0,4% | 839 5,8% | 271 1,9% | 110 0,8% | 199 1,4% | 68 0,5% | 580 4,0% | 637 4,4% |
| B 290 | CRAILSHEIM-SÜD | 68261100 | 365 | 7372 | 80 1,1% | 6147 83,4% | 82 1,1% | 34 0,5% | 527 7,1% | 203 2,8% | 72 1,0% | 135 1,8% | 92 1,2% | 410 5,6% | 444 6,0% |
| B 292 | AUERBACH | 65211103 | 365 | 4854 | 60 1,2% | 4126 85,0% | 74 1,5% | 7 0,1% | 295 6,1% | 113 2,3% | 48 1,0% | 82 1,7% | 48 1,0% | 243 5,0% | 250 5,2% |
| B 293 | SCHWAIGERN | 68201104 | 362 | 11077 | 88 0,8% | 9447 85,3% | 95 0,9% | 8 0,1% | 704 6,4% | 264 2,4% | 167 1,5% | 295 2,7% | 10 0,1% | 726 6,6% | 734 6,6% |
| B 294 | ALPIRSBACH | 76161100 | 199 | 4458 | 42 0,9% | 3770 84,6% | 49 1,1% | 44 1,0% | 253 5,7% | 155 3,5% | 50 1,1% | 84 1,9% | 11 0,2% | 289 6,5% | 333 7,5% |
| B 294 | WALDKIRCH 2 | 79131106 | 274 | 21363 | 164 0,8% | 18468 86,4% | 206 1,0% | 32 0,1% | 1690 7,9% | 472 2,2% | 136 0,6% | 190 0,9% | 6 0,0% | 798 3,7% | 830 3,9% |

AUTOMATISCHE STRASSENVERKEHRSZÄHLUNGEN IN BADEN-WÜRTTEMBERG

DURCHSCHNITTLICHER KFZ - TAGESVERKEHR SOWIE ANTEILE UND DTV-WERTE DER FAHRZEUGARTEN

JAHR 2017

| Str.-Kl. u.-Nr. | Zst.-Name | TK-/ Zst.-Nr. | Alle Wochentage (Montag - Sonntag) | | | | | | | | | | | | SGV | SV |
|--------------------|--------------------|------------------|------------------------------------|-------|-------------|----------------|--------------------|-------------|----------------|---------------------|--------------------|---------------|----------------|---------------|---------------|----|
| | | | GT | KFZ | Mot | Pkw | Pkw mit Anh. | Bus | Lfw (<3,5t) | Lkw ohne Anh. | Lkw mit Anh. | Sattel | Sonst. nkl. | | | |
| B 311 | ERTINGEN 2 | 78221107 | 365 | 9641 | 97 1,0% | 7046 73,1% | 161 1,7% | 14 0,1% | 692 7,2% | 320 3,3% | 373 3,9% | 926 9,6% | 12 0,1% | 1619 16,8% | 1633 16,9% | |
| B 317 | SCHÖNAU | 82131100 | 312 | 9219 | 232 2,5% | 7737 83,9% | 98 1,1% | 79 0,9% | 612 6,6% | 246 2,7% | 70 0,8% | 127 1,4% | 15 0,2% | 443 4,8% | 522 5,7% | |
| B 317 | WEIL-FRIEDLINGEN | 84111101 | 364 | 11595 | 246 2,1% | 10932 94,3% | 7 0,1% | 10 0,1% | 369 3,2% | 13 0,1% | 2 0,0% | 7 0,1% | 8 0,1% | 22 0,2% | 32 0,3% | |
| B 378 | NEUENBURG RHEINBR. | 81111102 | 365 | 11069 | 129 1,2% | 10101 91,3% | 45 0,4% | 26 0,2% | 352 3,2% | 83 0,7% | 43 0,4% | 225 2,0% | 67 0,6% | 351 3,2% | 377 3,4% | |
| B 462 | WEISENBACH | 72161100 | 302 | 10240 | 338 3,3% | 8508 83,1% | 105 1,0% | 7 0,1% | 644 6,3% | 189 1,8% | 113 1,1% | 301 2,9% | 36 0,4% | 603 5,9% | 610 6,0% | |
| B 462 | SCHRAMBERG | 77161104 | 365 | 12940 | 131 1,0% | 10941 84,6% | 111 0,9% | 157 1,2% | 788 6,1% | 314 2,4% | 137 1,1% | 350 2,7% | 12 0,1% | 801 6,2% | 958 7,4% | |
| B 500 | IFFEZHEIM RHEINBR. | 71141102 | 365 | 18485 | 132 0,7% | 13665 73,9% | 157 0,8% | 44 0,2% | 1114 6,0% | 214 1,2% | 434 2,3% | 2693 14,6% | 31 0,2% | 3341 18,1% | 3385 18,3% | |
| B 518 | BAD SÄCKINGEN 3 | 84131106 | 324 | 14327 | 221 1,5% | 13100 91,4% | 43 0,3% | 5 0,0% | 576 4,0% | 79 0,6% | 58 0,4% | 169 1,2% | 77 0,5% | 306 2,1% | 311 2,2% | |
| B 532 | WEIL PALMRAINBR. | 84111109 | 354 | 19157 | 246 1,3% | 17028 88,9% | 78 0,4% | 13 0,1% | 1213 6,3% | 111 0,6% | 64 0,3% | 323 1,7% | 80 0,4% | 498 2,6% | 511 2,7% | |

AUTOMATISCHE STRASSENVERKEHRSZÄHLUNGEN IN BADEN-WÜRTTEMBERG

DURCHSCHNITTLICHER KFZ - TAGESVERKEHR SOWIE ANTEILE UND DTV-WERTE DER FAHRZEUGARTEN

JAHR 2017

| Str.-Kl. u.-Nr. | Zst.-Name | TK-/ Zst.-Nr. | Alle Wochentage (Montag - Sonntag) | | | | | | | | | | | | | |
|--------------------|---------------------|------------------|------------------------------------|-------|-------------|----------------|--------------------|------|----------------|---------------------|--------------------|--------------|----------------|-------------|---------------|------|
| | | | GT | KFZ | Mot | Pkw | Pkw mit Anh. | Bus | Lfw (<3,5t) | Lkw ohne Anh. | Lkw mit Anh. | Sattel | Sonst. nkl. | SGV | SV | |
| L 75 | GOLDSCHUEER KR. (N) | 75121199 | 365 | 8640 | 94 1,1% | 7351 85,1% | 87 1,0% | 0,3% | 26 5,8% | 500 2,2% | 192 1,5% | 127 2,6% | 221 0,5% | 43 6,3% | 540 6,6% | 566 |
| L 75 | GOLDSCHUEER KR. (S) | 75128536 | 349 | 5776 | 76 1,3% | 4630 80,2% | 83 1,4% | 0,4% | 23 7,7% | 444 2,6% | 152 1,6% | 92 4,2% | 240 0,7% | 39 8,4% | 484 8,8% | 507 |
| L 83 | BÜHL | 72141207 | 365 | 10734 | 48 0,4% | 9583 89,3% | 135 1,3% | 0,1% | 9 6,0% | 640 2,1% | 225 0,3% | 27 0,3% | 33 0,3% | 32 2,7% | 285 2,7% | 294 |
| L 87 | FREISTETT-RHEINAU | 73131204 | 0 | 13840 | 113 0,8% | 11734 84,8% | 63 0,5% | 0,1% | 8 3,8% | 525 1,2% | 168 1,3% | 181 7,4% | 1024 0,2% | 23 9,9% | 1373 10,0% | 1381 |
| L 98 | ALTENHEIM-RHEINBR. | 75121202 | 89 | 14756 | 61 0,4% | 11871 80,4% | 81 0,5% | 0,2% | 27 5,1% | 751 1,5% | 225 1,8% | 260 9,6% | 1420 0,4% | 60 12,9% | 1905 13,1% | 1932 |
| L 98 | GOLDSCHUEER KR. (W) | 75185236 | 364 | 13703 | 111 0,8% | 10882 79,4% | 106 0,8% | 0,3% | 44 5,5% | 757 1,6% | 217 1,8% | 243 9,3% | 1268 0,6% | 76 12,6% | 1728 12,9% | 1772 |
| L 98 | GOLDSCHUEER KR. (O) | 75128235 | 365 | 11203 | 89 0,8% | 8448 75,4% | 112 1,0% | 0,4% | 43 6,8% | 761 2,1% | 232 2,4% | 274 10,2% | 1148 0,8% | 94 14,8% | 1654 15,1% | 1697 |
| L 104 | RHEINHAUSEN | 77121105 | 352 | 3692 | 75 2,0% | 3208 86,9% | 45 1,2% | 0,7% | 25 6,7% | 249 1,4% | 52 0,3% | 12 0,5% | 19 0,2% | 7 2,2% | 83 2,9% | 108 |
| L 113 | SASBACH | 78111200 | 365 | 5999 | 107 1,8% | 5087 84,8% | 46 0,8% | 0,2% | 13 4,4% | 262 0,9% | 55 1,9% | 114 4,6% | 278 0,6% | 37 7,5% | 447 7,7% | 460 |
| L 113 | RIEGEL | 78121210 | 365 | 13376 | 125 0,9% | 10670 79,8% | 202 1,5% | 0,1% | 19 9,4% | 1258 3,1% | 413 1,6% | 219 3,4% | 450 0,1% | 19 8,1% | 1082 8,2% | 1101 |
| L 122 | EHRENKIRCHEN | 80121203 | 365 | 5711 | 129 2,3% | 4883 85,5% | 65 1,1% | 1,2% | 71 7,3% | 418 1,5% | 87 0,4% | 20 0,4% | 22 0,3% | 17 2,3% | 129 3,5% | 200 |
| L 123 | MÜNSTERTAL | 81131200 | 365 | 1759 | 138 7,8% | 1396 79,4% | 19 1,1% | 0,6% | 10 8,3% | 146 1,4% | 25 0,2% | 4 0,3% | 5 0,9% | 15 1,9% | 34 2,5% | 44 |
| L 125 | PFaffenWEILER | 80121206 | 338 | 18163 | 205 1,1% | 16308 89,8% | 123 0,7% | 0,3% | 59 6,8% | 1240 1,0% | 179 0,1% | 14 0,0% | 9 0,1% | 26 1,1% | 202 1,4% | 261 |
| L 150 | ST. BLASIEN | 82141203 | 62 | 3637 | 172 4,7% | 3095 85,1% | 34 0,9% | 0,8% | 30 5,8% | 210 1,9% | 68 0,3% | 12 0,2% | 8 0,2% | 8 2,4% | 88 3,2% | 118 |
| L 151 | LAUFENBURG | 84141206 | 316 | 12350 | 148 1,2% | 10910 88,3% | 41 0,3% | 0,0% | 5 7,8% | 969 0,3% | 38 0,2% | 24 0,4% | 55 1,3% | 161 0,9% | 117 1,0% | 122 |
| L 154 | BAD SÄCKINGEN 1 | 84141102 | 298 | 10173 | 100 1,0% | 8874 87,2% | 79 0,8% | 0,4% | 45 6,5% | 665 2,1% | 218 0,7% | 72 1,2% | 118 0,0% | 0 4,0% | 408 4,5% | 453 |
| L 173 | SIMONSWALD | 78121201 | 365 | 6668 | 170 2,5% | 5699 85,5% | 80 1,2% | 0,7% | 46 7,0% | 466 1,9% | 125 0,4% | 30 0,4% | 29 0,3% | 22 2,8% | 184 3,4% | 230 |
| L 173 | FURTWANGEN | 79151201 | 365 | 9626 | 158 1,6% | 8439 87,7% | 72 0,7% | 0,5% | 50 6,3% | 610 1,9% | 182 0,5% | 49 0,5% | 52 0,1% | 14 2,9% | 283 3,5% | 333 |
| L 186 | WALDKIRCH 1 | 79131205 | 365 | 8637 | 130 1,5% | 7631 88,4% | 80 0,9% | 0,1% | 11 6,4% | 551 2,2% | 187 0,2% | 21 0,3% | 25 0,0% | 0 2,7% | 233 2,8% | 244 |
| L 220 | LANGENRAIN | 82201203 | 365 | 3625 | 55 1,5% | 3073 84,8% | 34 0,9% | 0,1% | 4 7,3% | 265 2,2% | 80 0,3% | 12 0,2% | 6 2,7% | 97 2,7% | 102 2,8% | 102 |
| L 221 | WOLLMATINGEN | 83201203 | 228 | 1972 | 45 2,3% | 1727 87,6% | 9 0,5% | 0,1% | 1 6,6% | 131 1,1% | 22 0,1% | 2 0,2% | 4 1,6% | 31 1,4% | 28 1,5% | 29 |
| L 249 | WASSERSTETTEN | 76221204 | 365 | 2377 | 141 5,9% | 1924 80,9% | 44 1,9% | 0,5% | 12 7,2% | 170 1,8% | 43 0,8% | 19 0,8% | 20 0,2% | 4 3,4% | 82 4,0% | 94 |
| L 284 | BAD SCHUSSENRIED | 80231203 | 321 | 4261 | 57 1,3% | 3706 87,0% | 54 1,3% | 0,5% | 23 6,9% | 296 2,1% | 90 0,3% | 12 0,5% | 22 0,0% | 0 2,9% | 124 3,4% | 147 |
| L 318 | LEUTKIRCH | 82261203 | 365 | 9392 | 162 1,7% | 7724 82,2% | 135 1,4% | 0,2% | 22 7,6% | 710 2,8% | 265 1,3% | 124 2,6% | 240 0,1% | 10 6,7% | 629 6,9% | 651 |
| L 333 | WALCHESREUTE | 83231208 | 225 | 10037 | 121 1,2% | 8858 88,3% | 64 0,6% | 0,8% | 80 6,6% | 662 1,5% | 149 0,3% | 27 0,4% | 43 0,3% | 34 2,2% | 219 3,0% | 299 |
| L 343 | SCHÖMBERG | 72181202 | 363 | 3628 | 72 2,0% | 3183 87,7% | 23 0,6% | 1,0% | 35 6,3% | 230 1,7% | 61 0,3% | 10 0,2% | 8 0,2% | 8 2,2% | 79 3,1% | 114 |
| L 360 | ONSTMETTINGEN | 77201201 | 365 | 10240 | 21 0,2% | 8763 85,6% | 67 0,7% | 0,8% | 77 9,6% | 985 2,2% | 230 0,4% | 40 0,3% | 29 0,3% | 27 2,9% | 299 3,7% | 376 |
| L 389 | BODELSHAUSEN | 75191205 | 359 | 4627 | 60 1,3% | 3917 84,7% | 55 1,2% | 0,1% | 6 7,7% | 356 2,5% | 116 1,0% | 45 1,5% | 69 0,1% | 4 5,0% | 230 5,1% | 236 |
| L 401 | MITTELTAL | 74151201 | 365 | 4715 | 172 3,6% | 3925 83,2% | 39 0,8% | 1,0% | 49 6,7% | 318 2,2% | 106 0,9% | 41 1,3% | 60 0,1% | 6 4,4% | 207 5,4% | 256 |

AUTOMATISCHE STRASSENVERKEHRSZÄHLUNGEN IN BADEN-WÜRTTEMBERG

DURCHSCHNITTLICHER KFZ - TAGESVERKEHR SOWIE ANTEILE UND DTV-WERTE DER FAHRZEUGARTEN

JAHR 2017

| Str.-Kl. u.-Nr. | Zst.-Name | TK-/ Zst.-Nr. | Alle Wochentage (Montag - Sonntag) | | | | | | | | | | | | |
|--------------------|-----------------|------------------|------------------------------------|-------|-------------|----------------|--------------------|-------------|----------------|---------------------|--------------------|-------------|----------------|---------------|---------------|
| | | | GT | KFZ | Mot | Pkw | Pkw mit Anh. | Bus | Lfw (<3,5t) | Lkw ohne Anh. | Lkw mit Anh. | Sattel | Sonst. nkl. | SGV | SV |
| L 518 | WALLDÜRN | 64221203 | 365 | 1793 | 32 1,8% | 1463 81,6% | 27 1,5% | 11 0,6% | 100 5,6% | 90 5,0% | 19 1,1% | 40 2,2% | 9 0,5% | 149 8,3% | 160 8,9% |
| L 559 | WEINGARTEN | 69171201 | 365 | 6321 | 101 1,6% | 5637 89,2% | 58 0,9% | 6 0,1% | 424 6,7% | 71 1,1% | 9 0,1% | 10 0,2% | 5 0,1% | 90 1,4% | 96 1,5% |
| L 600 | HEIDELBERG 2 | 66171214 | 365 | 32354 | 200 0,6% | 28828 89,1% | 154 0,5% | 197 0,6% | 1944 6,0% | 575 1,8% | 118 0,4% | 338 1,0% | 0 0,0% | 1031 3,2% | 1228 3,8% |
| L 722 | TALHAUS | 66171219 | 365 | 14033 | 147 1,0% | 11556 82,3% | 150 1,1% | 16 0,1% | 899 6,4% | 313 2,2% | 277 2,0% | 654 4,7% | 20 0,1% | 1244 8,9% | 1260 9,0% |
| L 1020 | HOLLENBACH | 66241207 | 358 | 2835 | 49 1,7% | 2271 80,1% | 29 1,0% | 21 0,7% | 147 5,2% | 110 3,9% | 36 1,3% | 169 6,0% | 4 0,1% | 315 11,1% | 336 11,9% |
| L 1040 | GAGGSTATT | 67261200 | 365 | 3080 | 23 0,7% | 2452 79,6% | 51 1,7% | 35 1,1% | 252 8,2% | 141 4,6% | 47 1,5% | 74 2,4% | 5 0,2% | 262 8,5% | 297 9,6% |
| L 1060 | LINDENHOF | 70261200 | 365 | 5201 | 56 1,1% | 4057 78,0% | 70 1,3% | 40 0,8% | 305 5,9% | 161 3,1% | 156 3,0% | 340 6,5% | 17 0,3% | 657 12,6% | 697 13,4% |
| L 1066 | SULZBACH (MURR) | 70231203 | 214 | 12202 | 182 1,5% | 10187 83,5% | 138 1,1% | 76 0,6% | 927 7,6% | 351 2,9% | 128 1,0% | 201 1,6% | 11 0,1% | 680 5,6% | 756 6,2% |
| L 1096 | HEUCHLINGEN | 67211217 | 331 | 8899 | 124 1,4% | 7993 89,8% | 73 0,8% | 14 0,2% | 440 4,9% | 132 1,5% | 35 0,4% | 81 0,9% | 7 0,1% | 248 2,8% | 262 2,9% |
| L 1100 | FLEIN | 68211201 | 365 | 11209 | 50 0,4% | 10113 90,2% | 43 0,4% | 203 1,8% | 589 5,3% | 141 1,3% | 15 0,1% | 8 0,1% | 48 0,4% | 164 1,5% | 367 3,3% |
| L 1115 | GROSSBOTTWAR | 69211222 | 365 | 13321 | 88 0,7% | 10432 78,3% | 155 1,2% | 12 0,1% | 1211 9,1% | 441 3,3% | 303 2,3% | 665 5,0% | 13 0,1% | 1409 10,6% | 1421 10,7% |
| L 1142 | HEGNACH | 71211211 | 226 | 18956 | 136 0,7% | 16000 84,4% | 103 0,5% | 105 0,6% | 1467 7,7% | 585 3,1% | 161 0,8% | 391 2,1% | 8 0,0% | 1137 6,0% | 1242 6,6% |
| L 1164 | WALDHAUSEN | 73251203 | 354 | 2600 | 42 1,6% | 2118 81,5% | 28 1,1% | 3 0,1% | 202 7,8% | 123 4,7% | 41 1,6% | 33 1,3% | 11 0,4% | 197 7,6% | 200 7,7% |
| L 1177 | HEIMERDINGEN | 71201227 | 365 | 5944 | 64 1,1% | 4831 81,3% | 31 0,5% | 58 1,0% | 351 5,9% | 311 5,2% | 47 0,8% | 243 4,1% | 7 0,1% | 601 10,1% | 659 11,1% |
| L 1180 | SOLITUDE | 72201203 | 358 | 33273 | 175 0,5% | 29833 89,7% | 79 0,2% | 112 0,3% | 2450 7,4% | 465 1,4% | 40 0,1% | 37 0,1% | 82 0,2% | 542 1,6% | 654 2,0% |
| L 1233 | TOMERDINGEN | 75251211 | 365 | 4381 | 70 1,6% | 3694 84,3% | 53 1,2% | 31 0,7% | 328 7,5% | 97 2,2% | 36 0,8% | 64 1,5% | 5 0,1% | 197 4,5% | 228 5,2% |
| L 2310 | ROSENMÜHLE | 62221202 | 336 | 3740 | 81 2,2% | 3027 80,9% | 37 1,0% | 33 0,9% | 251 6,7% | 89 2,4% | 73 2,0% | 137 3,7% | 12 0,3% | 299 8,0% | 332 8,9% |
| G | LÖRRACH-STETTEN | 84111108 | 165 | 9066 | 285 3,1% | 8374 92,4% | 7 0,1% | 78 0,9% | 300 3,3% | 15 0,2% | 1 0,0% | 3 0,0% | 4 0,0% | 19 0,2% | 97 1,1% |